

マツダ健康保険組合
2022年度

施設健診

健診機関リスト

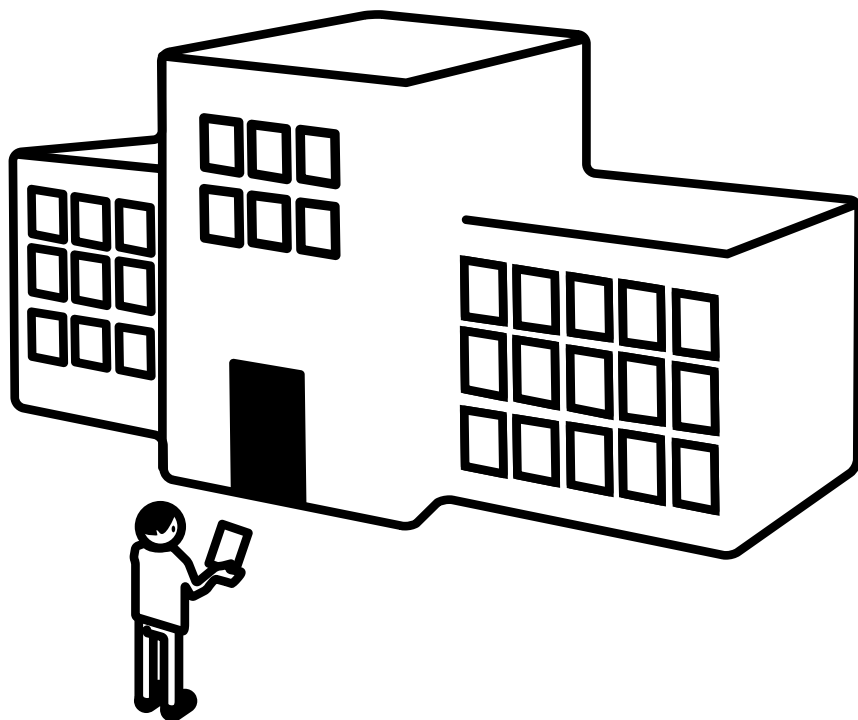

健診はパソコン・スマートフォンで、簡単申込
最新の情報はWEBから確認できます。

KENKOBBOX 検索



健康診断事務委託先／(株)イーウェル

お問合せ先

(株)イーウェル
健康サポートセンター



0570-057091

〈受付時間〉9:30～17:30

〈休業日〉日曜・祝日・12/29～1/4

上記番号がご利用いただけない場合は[050-3850-5750]をご利用ください。

健診機関リストの見方

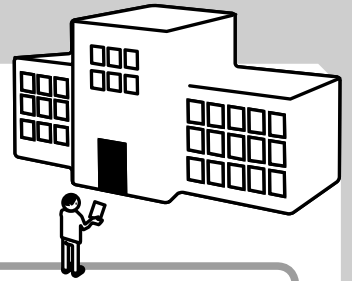

東京都 ¹ ※予約の際は必ず「代行機関は(株)イーウェルです」とお伝えください。

スマートフォンQRコード

市区町村	健診機関CD	健診機関名称	電話番号	住所	健診コース					オプション検査					
					特定健診	一般A1	子宮細胞診	マンモ	乳房エコー	胃部X線	子宮頸部細胞診検査	マンモグラフィ	乳房エコー検査	胃部X線検査	
千代田区	0001	イーウェル医療センター	00-1234-5678	紀尾井町3番6号 紀尾井町パークビル	○	○	◇	○	○	○	○	○	○	○	○
千代田区	0001	イーウェル医療センター	00-1234-5678	紀尾井町3番6号 紀尾井町パークビル	×	×	◇	○	○	○	○	○	○	○	×

1 健診機関コード

受診券発行依頼の際に「受診券発行依頼書」にご記入いただくコードです。

2 健診コース・オプション検査の名称

健診機関リストに記載の名称は略称となります。
ご予約の際には、必ず下記の予約時名称をお伝えください。
 表に記載の受診料目安は税率10%で計算しています。

健診コース	掲載名称	予約時名称	受診料目安(税込)
	特定健診	イーウェル特定健診コース	2,970円～15,400円
	一般A1	イーウェル一般健診A1コース	6,300円～33,500円

オプション検査	掲載名称	予約時名称	受診料目安(税込)
	子宮細胞診	子宮頸部細胞診検査	1,485円～11,715円
	マンモ	マンモグラフィ	2,037円～12,070円
	乳房エコー	乳房エコー検査	1,980円～11,000円
	胃部X線	胃部X線検査	2,200円～20,740円

3 健診コース・オプション検査のマーク表示

健診コース、オプション検査の実施可否は以下のマークで表示されます。

マーク	意味	マーク	意味
金額	実際の受診料		
○	実施可能な項目	※	他のオプション検査とのセットで受診可能な場合(単体では受診不可) 例)子宮頸部細胞診が「※」→乳房エコーとセットであれば受診可能 (セット内容は直接健診機関にお問合せください。)
×	実施不可な項目		

- ▲ 広島県下の健診機関のみ詳細の料金情報を掲載しています。
- ▲ 健診コースにより、オプション検査が「○」または料金が表示されていても受診できない場合があります。
- ▲ 子宮頸部細胞診検査には子宮内診・経膈エコー検査が含まれる場合がございます。
- ▲ マンモグラフィおよび乳房エコー検査には乳房視触診が含まれる場合がございます。

最新の健診機関情報はWEBでご確認いただけます。
 URL:<https://www.kenkobox.jp/>

KENKOBX 検索



健診機関リスト



健診コース		オプション検査				
特定健診	一般A1	子宮細胞診	マンモ	乳房エコー	胃部X線	

広島県 ※予約の際は必ず「代行機関は(株)イーウェルです」とお伝えください。

市区町村	健診機関CD	健診機関名称	電話番号	住所	特定健診	一般A1	子宮細胞診	マンモ	乳房エコー	胃部X線
広島市中区	1263	医療法人社団朋仁会広島中央健診所	082-228-1177	八丁堀10-10	×	○	○	○	○	○
広島市中区	1266	医療法人健康倶楽部	082-249-7011	大手町3-7-5 広島パークビル3F	○	○	○	○	○	○
広島市中区	1269	医療法人つかさ会 高橋メディカルクリニック	082-504-1131	大手町3-13-29メディアコート大手町2F	○	○	○	○	○	○
広島市中区	1273	国家公務員共済組合連合会吉島病院	082-241-2167	吉島東3-2-33	○	×	×	×	×	×
広島市中区	2288	日本郵政株式会社広島通信病院	082-224-5379	東白鳥町19-16	○	○	○	○	○	○
広島市中区	2290	広島原爆障害対策協議会 健康管理・増進センター	082-243-9601	千田町3-8-6 広島市総合健康センター内	○	○	○	○	○	○
広島市中区	2292	医療法人財団愛人会 河村内科消化器クリニック 健康管理室	082-247-4881	大手町1-6-1	○	○	○	○	○	○
広島市中区	2293	メディックス広島健診センター 一般財団法人広島県集団検診協会	0570-023-109	大手町1-5-17	○	○	○	○	○	○
広島市中区	2297	一般財団法人広島県環境保健協会 健康クリニック	082-232-4857	広瀬北町9-1 広島県公衆衛生会館	○	○	○	○	○	○
広島市中区	2303	医療法人あかね会中島土谷クリニック	082-542-7272	中島町6-1	○	○	○	○	○	○
広島市中区	2459	医療法人社団おおうち総合健診所 くきに内科	082-542-5810	大手町3-6-12おおうちビル6F	○	○	○	○	○	○
広島市中区	5923	グランドタワーメディカルコート ライフケアクリニック	082-502-7735	上八丁堀4-1アーバンビューグランドタワー4F	×	○	○	○	○	×
広島市中区	7405	医療法人社団ヤマバ会広島生活習慣病がん健診センター	082-224-6661	輪町13-4 広島マツダビル4F	○	○	○	○	○	○
広島市東区	1279	医療法人JRF広島病院	082-262-1400	二葉の里3-1-36	×	○	○	○	×	○
広島市東区	9052	メディックス広島エキータ健診センター 一般財団法人広島県集団検診協会	0570-023-109	二葉の里3-5-7グラノード広島2F	○	○	○	○	○	○
広島市南区	6853	医療法人健康の風 あずまクリニック放射線科内科	082-261-5500	段原1-8-1	○	○	×	×	×	×
広島市南区	1280	医療法人厚生堂 長崎病院ヘルスケアセンター	082-208-5791	横川新町3-11	○	○	○	○	○	○
広島市西区	2301	医療法人広島健康会アルパーク検診クリニック	082-501-1115	草津新町2-26-1アルパーク東棟	×	○	○	○	○	○
広島市西区	5924	広島中央保健生活協同組合 福島生協病院	082-292-3215	福島町1-24-7	○	○	○	○	○	○
広島市西区	7010	藤浪医院	082-278-1700	草津南2-6-7	○	×	×	×	×	×
広島市西区	7857	医療法人社団さくら山崎内科クリニック	082-230-5555	三篠町2-4-28	○	○	×	×	×	○
広島市安芸郡	2307	広島医療生活協同組合 広島共立病院	082-879-1223	中須2-20-20	○	○	○	○	○	×
広島市安芸郡	2304	医療法人恒和会 東部健診センター	082-823-3333	船越南3-24-27	○	○	○	○	○	×
広島市佐伯区	6396	医療法人社団朋和会 西広島リハビリテーション病院	082-924-1116	三宅6-265	○	○	○	○	○	○
呉市	1285	独立行政法人 労働者健康安全機構 中国労災病院	0823-72-7447	広多賀谷1-5-1	○	×	×	×	×	×
呉市	5927	社会福祉法人恩賜財団済生会支部広島県済生会済生会呉病院	0823-21-1601	三条2-1-13	×	○	○	○	×	○
呉市	6855	医療法人エム・エム会クリニック広島健診	0823-24-7567	本通1-1-1メガネ橋プラザ2F	○	○	○	○	○	○
呉市	8129	医療法人社団永楽会前田病院	0823-25-1900	中央2-6-20	○	○	×	×	×	○
呉市	9040	医療法人社団中川会呉中通病院	0823-22-2510	中通1-3-8	○	○	×	×	×	×
竹原市	1257	医療法人社団仁慈会 安田病院 健康管理センター	0846-22-6213	下野町3136	○	○	○	×	○	○
三原市	1255	医療法人宗齊会 須波宗齊会病院	0848-69-1888	須波ハイツ2-3-10	○	○	×	○	○	○
三原市	2323	一般社団法人三原市医師会三原市医師会病院	0848-67-7030	宮浦1-15-1	○	○	×	○	×	○
三原市	7417	医療法人仁康会本郷中央病院	0848-86-6791	下北方1-7-30	○	○	×	×	○	○
尾道市	1251	医療法人社団啓明会村上記念病院	0848-22-3131	新浜1-14-26	○	○	○	○	○	○
尾道市	3302	公益財団法人中国労働衛生協会 尾道検診所	0848-22-3803	平原3-1-1	○	○	○	○	○	○
福山市	1248	社会医療法人定和会神原病院	084-951-1007	赤坂町大字赤坂1313	○	○	○	○	○	○
福山市	1250	公益財団法人 中国労働衛生協会	084-941-8210	引野町5-14-2	○	○	○	○	○	○
福山市	2344	医療法人財団竹政会セントラル病院	084-924-8041	住吉町1-26	○	○	○	○	○	○
福山市	6517	医療法人社団仁恵会福山検診所	084-926-2580	南本庄5-11-1	○	○	○	○	○	○
福山市	6773	医療法人社団健生会いそだ病院	084-922-3346	松浜町1-13-38	○	○	○	○	○	○
福山市	7412	医療法人社団杉原会西福山病院	084-933-2110	松永町340-1	○	○	×	×	×	○
福山市	8679	社会医療法人祥和会脳神経センター大田記念病院	084-931-8662	沖野上町3-6-28	○	×	×	×	×	×
三次市	7384	医療法人社団 佐々木医院	0824-62-2824	三次町1542-6	○	○	×	×	×	×
三次市	8116	一般社団法人三次地区医師会三次地区医療センター	0824-62-6311	十日市東3-16-1	○	○	○	×	×	※
庄原市	6068	庄原市立西城市民病院	0824-82-2613	西城町吉野1339	○	×	×	×	×	×
東広島市	1286	医療法人社団ヤマナ会東広島記念病院広島生活習慣病がん健診センター東広島	082-423-6662	西条町中野2214	○	○	○	○	○	○
東広島市	1288	医療法人社団樹草会 本永病院	082-423-2666	西条岡町8-13	○	○	○	○	○	○
東広島市	2299	社会医療法人 千秋会 井野口病院	0120-706-076	西条土与丸6-1-91	○	○	○	○	○	※
東広島市	5939	医療法人若葉会西条中央病院	082-423-3050	西条昭和町12-40	○	○	×	×	×	○
廿日市市	6394	医療法人ハートフル アマノリハビリテーション病院	0829-37-0800	陽光台5-9	×	○	×	×	×	○
廿日市市	8365	医療法人社団ヤマナ会広島生活習慣病がん健診センター大野	0829-56-5505	大野早時3406-5	○	○	○	○	○	○
江田島市	6331	医療法人社団仁風会 青木病院	0823-42-1121	江田島町中央4-17-10	○	×	×	×	×	×
安芸郡府中町	6449	マツダ株式会社 青木病院	082-565-5050	青島南2-15	○	○	○	○	○	×
安芸郡坂町	1277	済生会 広島病院 健康管理センター	082-820-1870	北新地2-3-10	○	○	○	○	×	○
山県郡北広島町	6877	医療法人社団慶寿会 千代田中央病院健康管理センター	0826-72-6111	有田1192	○	○	×	×	×	○

岡山県										
岡山市北区	1217	社会医療法人鴻仁会 セントラル・クリニック伊島	086-252-3222	伊島北町7-5セントラル・クリニック伊島	○	○	○	○	○	○
岡山市北区	1219	一般財団法人淳風会淳風会健康管理センター	050-3163-0002	大供2-3-1	○	○	○	○	○	○
岡山市北区	1222	川崎医科大学総合医療センター	086-232-3469	中山下2-6-1	○	○	○	○	○	○
岡山市北区	1223	岡山中央診療所 健康管理センター	086-233-2222	柳町1-13-7	○	○	○	○	○	○
岡山市北区	1225	公益財団法人 岡山県健康づくり財団	086-246-6265	平田408-1	○	○	○	○	×	○
岡山市北区	1226	岡山赤十字病院	086-222-8811	青江2-1-1	○	×	○	○	○	×
岡山市北区	2346	積仁会 佐藤内科	086-231-5678	中山下1-2-40	○	○	×	×	×	○
岡山市北区	7435	岡山済生会昭和町健康管理センター	086-252-2200	昭和町12-15	×	○	○	○	○	○
岡山市北区	9183	三浦内科医院	086-252-6783	伊福町2-27-30	○	○	×	×	×	×
岡山市中区	5907	岡山東中央病院	086-277-6887	倉田677-1	○	○	×	×	×	○
岡山市中区	5912	総合病院岡山協立病院	0570-007-845	赤坂本町8-10	○	○	○	○	○	○
岡山市東区	6094	社会医療法人岡村一心堂病院	086-942-9921	西大寺南2-1-7	○	○	○	○	○	○
岡山市南区	2348	医療法人明芳会佐藤病院	086-263-6622	築港栄町2-13	○	○	×	×	×	○

・記載内容は2022年1月時点の情報となります。今後、健診機関により掲載されている内容が変更となる場合があります。
 ・受診可否やその他受診に関する内容で不明な点はご予約の際に直接健診機関へお問合せください。

■ 健診機関リスト



岡山県				※予約の際は必ず「代行機関は(株)イーウェルです」とお伝えください。						
市区町村	健診機関CD	健診機関名称	電話番号	住所	健診コース 特定健診 一般A1	オプション検査 子宮細胞診 マンモ 乳房エコー 胃部X線				
岡山市南区	6644	医療法人緑風会三宅おおふくクリニック	086-281-2020	大福393-1	○	○	○	○	○	○
倉敷市	1232	公益財団法人大原記念倉敷中央医療機構倉敷中央病院付属予防医療プラザ	0570-02-0304	鶴形1-11-11	×	○	○	○	○	○
倉敷市	1234	一般財団法人淳風会淳風会健康管理センター倉敷	086-454-8400	連島中央3-1-19淳風スクエア	○	○	○	○	○	○
倉敷市	1236	医療法人水清会 水島第一病院	086-444-5350	神田2-3-33	○	○	○	○	×	○
倉敷市	2351	一般財団法人倉敷成人病センター 倉敷成人病健診センター	086-427-3333	白楽町282	×	○	○	○	○	○
倉敷市	2355	川崎医科大学附属病院	086-464-1173	松島577	○	×	×	×	×	×
倉敷市	2356	医療法人医誠会児島中央病院	086-474-9566	児島小川町3685	○	○	○	×	○	○
倉敷市	5913	医療法人誠和会 倉敷記念病院	086-460-3277	中島831	○	○	○	○	○	○
倉敷市	5915	公益財団法人大原記念倉敷中央医療機構倉敷中央病院リバーサイド	086-448-1113	鶴の浦2-6-11	○	○	○	○	○	○
倉敷市	6427	みずしま検診クリニック	086-441-0160	水島高砂町5-15	○	○	×	×	○	○
倉敷市	8409	医療法人和香会倉敷スイートホテル	086-463-7111	中庄3542-1 倉敷スイートタウン	○	○	×	×	×	○
津山市	5916	公益財団法人中国労働衛生協会 津山検診所	0868-28-7311	戸島634-25	○	○	○	○	×	○
玉野市	2350	岡山赤十字病院玉野分院	0863-31-5117	築港5-16-25	○	○	×	×	×	○
玉野市	6086	地方独立行政法人玉野医療センター 玉野三井病院	0863-31-4187	玉3-2-1	○	○	○	○	○	○
笠岡市	2359	笠岡市立市民病院	0865-63-2191	笠岡5628-1	○	○	○	○	○	○
笠岡市	2360	医療法人社団清和会笠岡第一病院健康管理センター	0865-67-5111	横島1896	○	○	×	○	×	○
高梁市	8636	医療法人清梁会高梁中央病院	0866-22-2233	南町53	×	○	○	○	○	○
備前市	2364	大ヶ池診療所	0869-64-4648	大内571-1	○	○	○	○	○	○
備前市	5917	備前市国民健康保険市立備前病院	0869-64-3385	伊部2245	○	○	○	※	○	×
瀬戸内市	5918	瀬戸内市立 瀬戸内市民病院	0869-22-1234	邑久町山田庄845-1 健康管理センター	○	○	○	○	○	○
赤磐市	5919	赤磐医師会病院	086-955-6688	下市187-1	○	○	×	○	×	○
真庭市	5920	医療法人社団井口会総合病院落合病院	0867-52-1512	上市瀬341	○	○	○	○	○	○
真庭市	9214	医療法人イケヤ医院	0867-42-0122	久世2926-3	×	○	×	×	×	○
浅口市	9002	医療法人みわ記念病院	0865-42-6316	金光町佐方80-1	○	○	×	×	×	×
瀬川町	5922	医療法人萌生会 国定病院 健康管理センター	0865-64-1001	大字浜中93-141	○	○	○	○	○	○
山口県										
下関市	2310	医療法人其桃会 西尾病院	083-223-8138	竹崎町1-16-3	○	○	×	×	×	○
下関市	2312	医療法人長府病院	083-245-1131	長府中之町2-4	○	○	○	○	×	○
宇部市	1310	医療法人社団 宇部興産中央病院 健診センター	0836-51-9222	大字西岐波750	○	○	○	○	×	○
山口市	1307	一般社団法人山口総合健診センター	083-972-4325	小郡下郷1773-1	○	○	○	○	○	○
山口市	1308	協愛会 阿知須共立病院	0836-65-2711	阿知須4841-1	○	○	○	○	○	○
山口市	2319	医療法人樹一会 山口病院	083-921-5088	駅通り2-10-7	×	○	○	○	○	○
山口市	2320	医療法人社団曙会佐々木外科病院総合健診センター	083-923-8813	泉都町9-13	○	○	○	○	○	○
山口市	6774	医療法人清仁会 林病院	083-972-1157	小郡下郷751-4	○	○	○	○	○	○
山口市	6859	山口県厚生農業協同組合連合会小郡第一総合病院総合健診センター	083-973-3768	小郡下郷862-3	○	○	○	○	※	○
山口市	8963	社会福祉法人青藍会ハートクリニック南山口	083-988-3333	深溝803-1	×	○	×	×	×	×
山口市	8966	医療法人社団青藍会あんの循環器内科	083-902-6128	吉敷中東1-1-1	×	○	×	×	×	×
山口市	9246	みすみクリニック	083-972-1003	小郡下郷2250-2	○	○	×	×	×	×
防府市	2315	一般財団法人防府消化器病センター 検診部	0835-25-8708	駅南町14-33	○	○	×	×	×	○
防府市	8576	医療法人博愛会山口博愛病院	0835-22-2310	お茶屋町2-12	○	○	×	×	×	×
防府市	8897	医療法人米沢記念桑陽病院	0835-23-1781	車塚町3-20	○	○	×	×	×	×
下松市	1293	社会医療法人同仁会 周南記念病院	0833-45-3030	生野屋南1-10-1	○	×	○	○	×	○
岩国市	5945	医療法人岩国病院	0827-41-0850	岩国3-2-7	○	○	○	○	○	○
岩国市	6122	医療法人片山クリニック	0827-32-2121	平田4-16-35	○	○	×	×	×	×
岩国市	7977	そだクリニック	0827-21-0100	山手町1-2-6	○	○	×	○	○	○
岩国市	9285	ざくらぎ循環器・内科クリニック	0827-35-5011	麻里布町7-2-18 岩国ミッドタウンメディカルセンター2F	○	○	×	×	×	×
光市	1292	医療法人陽光会 光中央病院	0120-012-286	島田2-22-16	○	○	○	○	○	○
光市	5947	光市立大和総合病院	0820-48-2111	大字岩田974	○	○	○	○	×	×
柳井市	2287	JA山口県厚生連 周東総合病院	0820-22-3456	古開作1000-1	○	○	○	○	○	×
周南市	1296	独立行政法人地域医療機能推進機構徳山中央病院	0834-28-4411	孝田町1-1	○	○	○	○	×	○
周南市	2313	地域医療支援病院 オープンシステム 徳山医師会病院	0834-32-5244	東山町6-28	○	○	○	○	○	○
周南市	6691	医療法人仁徳会 周南病院	0834-21-0357	御幸通2-8	○	○	○	×	○	○
山陽小野市	2736	日本赤十字社小野市赤十字病院	0836-88-0950	大字小野田3700	○	○	○	○	×	○
島根県										
出雲市	1210	出雲市立総合医療センター	0853-63-5119	灘分町613	○	○	○	○	○	○
出雲市	1212	公益財団法人 ヘルスサイエンスセンター島根	0853-20-0649	塩治町223-7	○	○	○	○	×	○
出雲市	5906	医療法人徳洲会出雲徳洲会病院	0853-73-7802	斐川町直江3964-1	○	○	○	○	○	○
出雲市	6580	医療法人社団岡倉会しまね総合健診クリニック	0853-25-3333	武志町751-1	○	○	○	○	○	○
出雲市	6643	出雲医療生活協同組合 出雲市民病院健診センター	0853-21-2722	塩治町1536-1	○	○	×	○	×	○
安来市	7441	安来市立病院	0854-32-2085	広瀬町広瀬 1931	○	○	○	○	※	○
鳥取県										
鳥取市	1194	鳥取生協病院	0857-25-0626	末広温泉町458	○	○	○	○	○	○
鳥取市	5897	公益財団法人中国労働衛生協会鳥取検診所	0857-31-6666	湖山町東4-95-1	○	○	○	○	×	○
鳥取市	6299	公益財団法人鳥取県保健事業団	0857-30-4882	富安2-94-4	○	○	○	○	○	○
鳥取市	8553	医療法人 岡本医院	0857-53-2028	津ノ井258-2	×	○	×	×	×	○
米子市	1200	山陰労災病院	0859-33-8181	皆生新田1-8-1	○	○	○	○	○	×
米子市	1201	社会医療法人同愛会博愛病院	0859-48-0880	両三柳1880	○	○	○	○	○	○
米子市	2342	医療法人真誠会 真誠会セントラルクリニック	0859-30-3747	河崎580	○	○	×	×	×	○
米子市	5898	公益財団法人中国労働衛生協会 米子検診所	0859-37-1819	二本木501-6	○	○	○	○	○	○

2 ・記載内容は2022年1月時点の情報となります。今後、健診機関により掲載されている内容が変更となる場合があります。

・受診可否やその他受診に関する内容でご不明な点はご予約の際に直接健診機関へお問合せください。

■ 健診機関リスト



健診コース	オプション検査				
	特定健診	一般A1	子宮細胞診	マンモ	乳房エコー
〇	〇	×	×	×	×
〇	〇	〇	〇	〇	〇
×	〇	〇	〇	〇	×

鳥取県 ※予約の際は必ず「代行機関は(株)イーウェルです」とお伝えください。

市区町村	健診機関CD	健診機関名称	電話番号	住所	特定健診	一般A1	子宮細胞診	マンモ	乳房エコー	胃腸X線
鳥取県	5901	医療法人社団ふじせクリニック	0859-23-2255	両三柳 5480	〇	〇	×	×	×	×
鳥取県	8274	公益財団法人鳥取県保健事業団西部健康管理センター	0859-21-3285	流通町 158-24	〇	〇	〇	〇	〇	〇
鳥取県	1203	鳥取県済生会 境港総合病院	0859-42-3164	米川町 44	×	〇	〇	〇	×	×
北海道										
札幌市中央区	0023	医療法人社団仁誠会東邦内科クリニック	011-222-5040	北一条西4-2-2札幌ノースプラザ3F	〇	〇	×	×	×	〇
札幌市中央区	0025	札幌フィットネスセンター・札幌アジクリニック	011-261-6845	北四条西5-1アステイ45・5F	〇	〇	〇	〇	〇	〇
札幌市中央区	0027	医療法人社団北海道健診・内科クリニック	011-200-1558	北二条東 12-98-1	×	〇	〇	×	〇	〇
札幌市中央区	0030	公益財団法人北海道労働保健管理協会 札幌総合健診センター	011-222-0710	南二条西2-18-1NBF札幌南2条ビル7F	〇	〇	〇	〇	〇	〇
札幌市中央区	0031	メディカルプラザ札幌健診クリニック	011-209-5450	北五条西2JRタワーオフィスプラザさっぽろ8F	〇	〇	〇	〇	〇	〇
札幌市中央区	0038	公益財団法人パブリックヘルスリサーチセンター 附属 健康増進センター札幌臨工診療所	011-261-2010	南一条西5-15-2	×	〇	〇	〇	×	〇
札幌市中央区	0039	医療法人 湊仁会 湊仁会円山クリニック	011-611-7766	大通西26-3-16	〇	〇	〇	〇	〇	〇
札幌市中央区	0040	明日佳 札幌健診センター	011-531-2226	南10条西1-1-30ホテルライフオート札幌5F	〇	〇	〇	〇	〇	〇
札幌市中央区	1719	医療法人社団札幌循環器クリニック札幌循環器病院	011-747-6660	北十一条西14-29-15	〇	×	×	×	×	×
札幌市中央区	1732	社会医療法人北海道循環器病院	011-552-3375	南二十七条西13-1-30	×	〇	〇	〇	〇	〇
札幌市中央区	2800	船員保険北海道健康管理センター	011-200-4811	北二条西1-1マルトイ札幌ビル5F	〇	〇	〇	〇	〇	〇
札幌市中央区	6749	社会医療法人社団 カレスサップ口時計台記念病院	011-251-8366	北一条東1-2-3	〇	〇	〇	〇	〇	〇
札幌市中央区	7322	社会医療法人北海道恵愛会札幌南一条病院	011-271-6050	南一条西13-317-1	〇	〇	×	×	×	〇
札幌市中央区	8976	医療法人 菊郷会 愛育病院	011-563-2212	南四条西25-2-1	〇	〇	×	〇	〇	〇
札幌市北区	1723	一般社団法人日本健康倶楽部北海道支部	0120-489-155	北七条西4-1-2KDX札幌ビル	〇	〇	〇	〇	〇	〇
札幌市北区	1724	公益財団法人北海道結核予防会札幌複十字総合健診センター	011-700-1331	北八条西3-28札幌エルプラザ5F	〇	〇	〇	〇	×	〇
札幌市東区	0041	公益財団法人北海道対がん協会札幌がん検診センター	011-748-5522	北二十六条東14-1-15	〇	〇	〇	〇	〇	〇
札幌市東区	1668	公益社団法人北海道勤労者医療協会勤医協中央病院	011-782-9124	東苗穂5条1-9-1	〇	〇	〇	〇	〇	〇
札幌市東区	5242	医療法人 徳洲会 札幌東徳洲会病院	011-722-1120	北三十三条東14-3-1	〇	〇	×	×	×	〇
札幌市東区	6937	社会医療法人社団三草会クラーク病院	011-782-2866	本町二条4-8-20	〇	〇	×	×	×	×
札幌市白石区	0002	公益財団法人北海道労働保健管理協会健診センター診療所	011-862-5088	本郷通3南2-13	〇	〇	〇	〇	〇	〇
札幌市白石区	1661	明日佳 白石明日佳病院	011-823-5151	東札幌5条5-2-5	〇	〇	×	×	×	×
札幌市白石区	1663	医療法人 菊郷会 石橋胃腸病院	011-872-5811	川下三条4-2-1	〇	〇	×	×	×	〇
札幌市白石区	2797	公益社団法人北海道勤労者医療協会勤医協札幌病院	011-820-1254	菊水四条1-9-22	〇	〇	〇	〇	〇	〇
札幌市白石区	8974	医療法人 菊郷会 札幌センチュリー一病院	011-871-1121	菊水元町五条3-5-10	〇	〇	×	〇	〇	〇
札幌市豊平区	0034	KKR札幌医療センター	011-832-3099	平岸一条6-3-40	〇	×	×	×	×	×
札幌市豊平区	0035	独立行政法人地域医療機能推進機構北海道病院	011-831-2606	中の島一条8-3-18	〇	〇	〇	〇	〇	※
札幌市豊平区	0055	医療法人新産健会 スマイル健康クリニック	011-854-8508	月寒二条3条16-1-96	〇	〇	〇	〇	〇	〇
札幌市豊平区	9005	社会医療法人 恵和会 西岡病院	011-853-8322	西岡4条4-1-52	〇	〇	×	×	×	×
札幌市西区	1727	社会医療法人 孝仁会 北海道大野記念病院	011-665-2266	宮の沢2条1-16-1	〇	〇	〇	〇	×	〇
札幌市厚別区	1662	医療法人 徳洲会 札幌徳洲会病院	011-890-1620	大谷地東1-1-1	×	〇	〇	〇	〇	〇
札幌市厚別区	5246	独立行政法人地域医療機能推進機構札幌北辰病院 健康管理センター	011-893-5881	厚別中央2条6-2-1	〇	〇	〇	〇	〇	〇
札幌市厚別区	6311	医療法人 潤和会 札幌ひばりが丘病院	011-894-7070	厚別中央3条2-12-1	〇	〇	×	×	×	〇
札幌市厚別区	7456	勇気会医療法人 北央病院	011-892-8531	青葉町11-2-10	〇	〇	×	×	×	×
札幌市厚別区	0004	北海道医療生活協同組合 札幌緑愛病院	011-883-0022	北野1条1-6-30	〇	〇	〇	〇	〇	〇
函館市	0008	社会福祉法人 函館厚生院 函館中央病院	0138-52-1231	本町33-2	〇	〇	〇	〇	〇	※
函館市	0009	社会福祉法人 函館厚生院 函館五稜郭病院	0138-51-2295	五稜郭町38-3	〇	〇	〇	〇	〇	※
函館市	1707	函館赤十字病院	0138-51-8877	堀川町6-21	〇	〇	〇	〇	〇	×
函館市	1708	医療法人 雄心会 函館新都市病院	0138-46-1321	石川町331-1	〇	×	×	×	×	×
函館市	1711	公益社団法人 函館市医師会 函館市医師会病院	0138-43-6000	富岡町2-10-10	〇	〇	〇	〇	〇	〇
函館市	6750	社会福祉法人 北海道社会事業協会 函館病院	0138-53-1057	駒場町4-6	×	〇	〇	×	×	〇
函館市	8661	医療法人 徳洲会 共愛会病院	0138-51-2275	中島町7-21	〇	〇	〇	〇	×	×
小樽市	0014	小樽市立病院	0134-25-1211	若松1-1-1	〇	〇	〇	〇	〇	〇
小樽市	2799	社会福祉法人 北海道社会事業協会 小樽病院	0134-23-6234	住ノ江1-6-15	〇	〇	〇	〇	〇	〇
小樽市	5247	ひまわり会 札幌病院	0134-62-4676	銭函3-298	〇	〇	〇	〇	×	〇
小樽市	5248	社会福祉法人 恩賜財団済生会支部 北海道済生会 小樽病院	0134-25-4321	築港10-1	〇	〇	〇	〇	×	〇
旭川市	0046	市立旭川病院	0166-24-3181	金星町1-1-65	〇	〇	〇	〇	〇	〇
旭川市	0047	社会医療法人 元生会 森山病院	0166-45-2031	宮前二条1-1-6	〇	〇	〇	〇	×	〇
旭川市	0048	医療法人社団 慶友会 吉田病院	0166-25-9574	四条西4-1-2	〇	〇	〇	〇	〇	〇
旭川市	0049	公益財団法人 北海道対がん協会 旭川がん検診センター	0120-972-489	末広東2条6-6-10	〇	〇	〇	〇	〇	〇
旭川市	0052	JA北海道厚生連 旭川厚生病院	0166-33-7171	一条通24-111-3	〇	〇	〇	〇	×	〇
旭川市	0053	道北勤医協 一条クリニック	0166-33-3306	東光1条1-1-16	〇	〇	×	×	×	〇
旭川市	5251	医療法人社団 はらだ病院	0166-25-6000	一条通16-右7	〇	〇	〇	〇	〇	〇
旭川市	6313	医療法人 歓生会 豊岡中央病院	0166-32-8181	豊岡7条2-1-5	〇	×	×	×	×	×
旭川市	6322	医療法人 仁友会 北彩都病院	0166-26-6411	宮下通9-2-1	〇	×	×	×	×	×
室蘭市	0018	社会医療法人 母恋 日鋼記念病院	0120-257-457	新富町1-5-13	〇	〇	〇	〇	〇	〇
室蘭市	6328	医療法人社団 上田病院	0143-44-3690	東町2-24-6	〇	×	×	×	×	×
釧路市	0060	釧路市医師会 健診センター	0154-25-4774	錦町2-4フィッシャーマンズワーフMOO 5F	〇	〇	〇	×	×	〇
釧路市	0061	医療法人 扶恵会 釧路中央病院	0154-31-2111	幸町9-3	〇	〇	×	×	×	〇
釧路市	0062	総合病院 釧路赤十字病院	0154-22-7171	新栄町21-14	×	〇	〇	〇	※	〇
釧路市	5252	公益財団法人 北海道対がん協会 釧路がん検診センター	0154-37-3370	愛国東2-3-1	〇	〇	〇	〇	×	〇
釧路市	6314	社会医療法人 孝仁会 釧路孝仁会記念病院	0120-133-527	愛国191-212	〇	〇	〇	〇	〇	〇
帯広市	0056	社会医療法人 恵和会 帯広中央病院	0155-24-2200	西七条南8-1-3	〇	〇	×	×	×	〇
帯広市	0057	公益財団法人 北海道医療団 帯広第一病院	0155-25-3121	西四条南15-17-3	〇	〇	〇	〇	〇	〇
帯広市	0059	社会福祉法人 北海道社会事業協会 帯広病院(帯広協会病院)	0155-22-6600	東五条南9-2	×	〇	〇	〇	×	〇

・記載内容は2022年1月時点の情報となります。今後、健診機関により掲載されている内容が変更となる場合があります。
 ・受診可否やその他受診に関する内容で不明な点はご予約の際に直接健診機関へお問合せください。

鳥取県
北海道

■ 健診機関リスト



健診コース	オプション検査					
	特定健診	一般A1	子宮細胞診	マンモ	乳房エコー	胃部X線
北海道						
青森県						
岩手県						
宮城県						

北海道 ※予約の際は必ず「代行機関は(株)イーウェルです」とお伝えください。

市区町村	健診機関CD	健診機関名称	電話番号	住所	特定健診	一般A1	子宮細胞診	マンモ	乳房エコー	胃部X線
北海道										
北見市	0069	千葉循環呼吸クリニック	0157-23-3111	公園町139	○	○	×	×	×	○
北見市	0071	小林病院	0157-23-5171	北三条西4-2	○	○	○	×	○	○
北見市	9201	医療法人ケイ・アイオホーツク海病院	0157-57-6035	端野町二区793-1	○	○	○	○	○	○
岩見沢市	7140	岩見沢市立総合病院 市民健康センター	0126-32-0888	8条西7-9	○	○	○	○	×	○
網走市	1741	JA北海道厚生連 網走厚生病院	0152-43-3157	北六条西1-9	○	×	○	○	×	×
留萌市	6349	医療法人社団萌樹会 川上内科医院	0164-43-6451	錦町4-3-36	○	○	×	×	×	×
苫小牧市	1716	一般財団法人ハスカップラザ苫小牧市保健センター	0144-35-0080	旭町2-9-7	○	○	○	○	○	○
苫小牧市	6171	養生館 苫小牧日翔病院	0144-72-7000	矢代町2-9-13	○	○	○	○	○	○
苫小牧市	6258	社会医療法人平成醫塾苫小牧東病院	0144-55-8811	明野新町5-1-30	×	○	×	×	×	○
江別市	2905	江別市立病院	011-382-5151	若草町6	○	○	○	○	※	○
紋別市	6780	大原病院	0158-23-3151	幸町4-1-16	○	○	×	×	×	○
士別市	1742	士別市立病院 士別市成人病健診センター	0165-22-2600	東十一条5-3029-1	○	○	○	○	×	×
名寄市	6320	医療法人社団三愛会 名寄三愛病院	01654-3-3911	西1条北5-1-19	○	×	×	×	×	×
千歳市	0043	医療法人社団いずみ会 北星病院	0123-24-1121	清流5-1-1	○	○	×	×	×	○
千歳市	0044	医療法人社団尾谷内科	0123-24-5121	新富2-5-5	○	○	×	×	×	×
千歳市	5256	医療法人同仁会 千歳第一病院	0123-23-4111	東雲町1-11	○	○	×	○	○	○
滝川市	1734	滝川市立病院	0125-22-4311	大町2-2-34	○	○	○	○	×	○
富良野市	0051	社会福祉法人北海道社会事業協会富良野病院	0167-23-2181	住吉町1-30	○	○	○	○	※	○
登別市	2596	JCHO(ジェイコー)登別病院	0143-80-1137	登別東町3-10-22	×	○	×	○	×	×
恵庭市	1725	恵庭第一病院	0123-34-1155	福住町1-6-6	○	○	×	×	×	×
恵庭市	8548	くどう内科循環器内科クリニック	0123-35-1800	白樺町1-1-2	×	○	×	×	×	×
伊達市	6252	総合病院伊達赤十字病院	0142-23-2211	末永町81	○	○	○	○	×	○
上磯郡木古内町	7418	木古内町国民健康保険病院	01392-2-4895	字本町710	○	○	○	○	○	○
紋別郡網走市	0012	JA北海道厚生連俱知安厚生病院	0136-22-1141	北4条東1-2	○	○	○	○	×	×
岩内郡岩内町	9318	社会福祉法人北海道社会事業協会岩内病院	0135-62-1021	高台209-2	○	○	×	×	×	○
網走郡美幌町	6400	美幌町立国民健康保険病院	0152-73-4111	仲町2-38	○	○	×	×	×	○
紋別郡遠軽町	1743	JA北海道厚生連 遠軽厚生病院	0158-42-4101	大通北3-1-5	○	○	○	○	×	×
河東郡音更町	8662	医療法人社団翔鶴館音更宏明館病院	0155-32-3311	木野大通東17-1-6	○	×	×	×	×	×
藤野郡中標津町	2597	町立中標津病院	0153-72-8200	西十条南9-1-1	○	○	○	○	×	×
青森県										
青森市	0078	医療法人三良会 しんまちクリニック	017-735-3111	新町2-1-14	○	○	○	○	○	○
青森市	0080	青森保健生活協同組合あおもり協立病院	017-729-3261	東大野2-1-10	○	○	○	○	×	○
青森市	0092	一般社団法人慈恵会 疾病予防施設 慈恵クリニック	017-782-8711	大字安田字近野160-3	○	○	○	○	×	○
青森市	2802	公益財団法人青森県総合健診センター	017-741-2336	佃2-19-12	○	○	○	○	○	○
青森市	7424	公益財団法人青森県総合健診センター附属あおもり健康管理センター	017-773-6011	松原3-9-39	○	○	○	○	×	○
青森市	8886	医療法人美蓉会村上病院	017-752-1110	浜田3-3-14	○	○	×	×	×	○
弘前市	0087	一般社団法人 弘前市医師会 健診センター	0120-050-489	野田2-7-1	○	○	○	○	○	○
弘前市	1699	健生病院	0172-55-7717	大字扇町2-2-2	○	○	○	○	○	○
弘前市	9100	医療法人弘愛会弘愛会病院	0172-33-2871	宮川3-1-4	○	○	×	×	×	○
八戸市	0081	公益財団法人八戸市総合健診センター	0178-70-5563	田向3-6-15	○	○	×	×	×	○
八戸市	0094	公益財団法人リハビリテーション協会フェイカルコート八戸西病院付属八戸西健診プラザ	0178-21-1717	長苗代字中坪74-1	○	○	○	○	○	○
五所川原市	0091	医療法人済生堂増田病院	0173-34-2727	字新町41	○	○	×	×	×	○
五所川原市	1702	つがる西北五広域連合つがる総合病院	0173-35-3111	岩木町12-3	×	○	×	○	○	×
十和田市	2594	赤心会 十和田東病院	0176-22-5252	大字三本木字里の沢1-247	○	○	×	×	×	○
むつ市	8076	医療法人章士会 三上医院	0175-22-1011	柳町1-8-22	×	○	×	×	×	×
むつ市	8806	社会福祉法人青森社会福祉振興団みちのくクリニック	0175-23-1171	十二林17-1	○	○	×	×	×	×
岩手県										
盛岡市	0097	大通胃腸科内科	019-652-1825	大通1-3-4宏陽ビル4F	○	○	×	×	×	○
盛岡市	0101	公益財団法人岩手県予防医学協会	0570-00-7185	北飯岡4-8-50	○	○	○	○	○	○
盛岡市	0103	遠山病院	019-651-2118	下ノ橋町6-14	○	○	○	○	○	○
盛岡市	0104	盛岡赤十字病院	019-637-3111	三本柳6-1-1	○	○	○	○	×	○
盛岡市	1679	特定医療法人 盛岡つなぎ温泉病院	019-689-2101	繋字尾入野64-9	○	○	×	×	×	×
盛岡市	1680	愛和会 盛岡南病院	019-632-2311	津志田13-18-4	○	○	○	○	○	○
盛岡市	5272	公益財団法人 岩手県対がん協会 いわて健康管理センター	019-618-0151	西仙北1-17-18	○	○	○	○	○	○
盛岡市	5273	医療法人共生会 松園第二病院	019-662-0100	西松園3-22-3	○	○	×	×	×	○
盛岡市	6309	医療法人社団恵仁会 三愛病院	019-641-6633	月が丘1-29-15	○	○	×	×	×	○
盛岡市	6321	医療法人日新堂 八角病院	019-682-0201	好摩字夏間木70-190	○	○	×	×	×	○
一関市	8417	医療法人三秋会一関中央クリニック	0191-26-7251	中央町2-4-2	○	○	×	×	×	○
奥州市	5276	奥州市総合水沢病院	0197-25-3833	水沢区大手町3-1	○	○	○	○	×	○
滝沢市	6610	医療法人社団松誠会 滝沢中央病院	019-684-1151	鶴飼笹森42-2	×	○	○	○	×	×
紫波郡矢巾町	9311	公益財団法人岩手県対がん協会すこやか館	019-618-0151	医大通2-1-6	○	○	○	○	○	○
胆沢郡金崎町	5289	公益財団法人岩手県予防医学協会 県南センター	0197-44-5713	西根前野209-1	○	○	○	○	○	○
宮城県										
仙台市青葉区	0113	一般財団法人周行会上杉クリニック健診センター	022-221-5668	上杉2-3-3ノースフォー1F	○	○	○	○	×	○
仙台市青葉区	0119	医療法人社団進興会 せんだい総合健診クリニック	022-221-0066	一番町1-9-1仙台トラストタワー4F	○	○	○	○	○	○
仙台市青葉区	0120	一般財団法人宮城県成人病予防協会 中央診療所	022-375-7113	中央1-3-1AER12F	○	○	○	○	○	○
仙台市青葉区	0127	一般財団法人社の都産業保健会一番町健診クリニック	022-217-6678	一番町4-9-18TICビル4F・5F	○	○	○	○	○	○
仙台市青葉区	1938	公益財団法人 宮城県対がん協会	022-263-1528	上杉5-7-30	×	○	○	○	○	○
仙台市青葉区	6376	医療法人財団明理会 イムス明理会仙台総合病院健診センター	022-268-3169	中央4-5-1	○	○	○	○	○	○

4 ・記載内容は2022年1月時点の情報となります。今後、健診機関により掲載されている内容が変更となる場合があります。
 ・受診可否やその他受診に関する内容でご不明な点はご予約の際に直接健診機関へお問合せください。

健診機関リスト



健診コース		オプション検査				
特定健診	一般A1	子宮細胞診	マンモ	乳房エコー	胃部X線	

宮城県 ※予約の際は必ず「代行機関は(株)イーウェルです」とお伝えください。

市区町村	健診機関CD	健診機関名称	電話番号	住所	特定健診	一般A1	子宮細胞診	マンモ	乳房エコー	胃部X線
仙台市宮城野区	0114	医療法人財団明理会IMS Me-Lifeクリニック仙台(旧:イムス仙台クリニック)	022-792-5000	榴岡1-1-1JR仙台イーストゲートビル4F	○	○	○	○	○	○
仙台市宮城野区	0128	公益社団法人宮城県医師会宮城県医師会健康センター	022-256-8601	安養寺3-7-5	×	○	○	○	○	○
仙台市宮城野区	1949	社会医療法人康陽会中嶋病院	022-292-2234	大槻15-27	○	○	×	×	×	×
仙台市若林区	6390	仙台産業医科診療所	022-288-7701	六丁の目西町1-43仙台印刷工業団地協同組合会館	○	○	×	×	×	○
仙台市若林区	7183	みやぎ健診プラザ	022-231-3655	卸町1-6-9	○	○	○	○	○	○
仙台市太白区	0126	仙台赤十字病院	022-243-1111	八木山本町2-43-3	○	○	○	○	○	○
仙台市太白区	1944	JCHO仙台南病院	022-306-1721	中田町字前沖143	○	○	×	○	×	○
仙台市太白区	6368	公益財団法人宮城厚生協会長町病院	022-746-5161	長町3-7-26	○	○	×	×	×	○
仙台市泉区	1722	一般財団法人宮城県成人病予防協会附属仙台循環器病センター	022-375-7113	泉中央1-6-12	○	○	○	○	○	○
仙台市泉区	2623	医療法人徳洲会 仙台徳洲会病院	022-218-0510	高玉町9-2	○	○	○	※	※	○
仙台市泉区	5297	独立行政法人地域医療機能推進機構仙台病院	022-378-9119	紫山2-1-1	○	○	○	○	○	○
仙台市泉区	6338	公益財団法人宮城厚生協会 泉病院	022-378-5361	長命ヶ丘2-1-1	○	○	×	×	×	×
石巻市	0131	医療法人社団仁明会 齋藤病院	0225-96-3251	山下町1-7-24	○	○	×	×	×	○
石巻市	7936	医療法人啓仁会石巻ロイヤル病院	0225-73-5888	広淵字焼巻2	×	○	○	○	○	○
塩竈市	1951	医療法人社団赤石会 赤石病院	022-362-8131	花立町22-42	○	○	×	○	○	○
塩竈市	6781	塩竈市立病院	022-364-5905	香津町7-1	○	○	○	○	×	○
名取市	6730	医療法人社団洞口会名取中央クリニック	022-383-5252	増田字柳田8	○	○	×	×	×	×
角田市	1946	医療法人金上仁友会 金上病院	0224-63-1032	角田字田町123	○	○	×	×	×	×
岩沼市	5305	社会医療法人将道会総合南東北病院	0223-23-3775	里の杜1-2-5	○	○	○	○	×	○
東松島市	6348	かしわや内科クリニック	0225-83-2003	小松字若葉7-10	○	×	×	×	×	×
大崎市	6782	大崎市市民病院健康管理センター	0229-23-3471	古川千手寺町2-3-15	○	○	○	○	○	×
富谷市	0125	医療法人盟陽会富谷中央病院	022-779-5679	上桜木2-1-6	○	○	×	×	×	○
黒川郡大町	7408	公益社団法人地域医療振興協会 公立黒川病院	022-344-1875	吉岡字西松木60	○	○	○	○	○	○

秋田県										
秋田市	0136	秋田赤十字病院附属あきた健康管理センター	018-832-1601	中通3-4-23	×	○	○	○	○	○
秋田市	0137	社会医療法人明和会 中通健康クリニック	018-831-6119	南通みその町4-17	○	○	○	○	×	○
秋田市	0144	医療法人連忠会 土崎病院	018-845-4121	土崎港中央4-4-26	○	○	×	×	×	○
秋田市	8033	医療法人栄山会山王胃腸科	018-862-5211	山王2-1-49	○	○	○	×	○	×
能代市	0150	能代厚生医療センター	0185-52-3111	落合字上前田地内	×	○	○	○	×	○
能代市	5311	永沢医院	0185-52-4274	畠町13-17	○	○	×	×	×	×
大館市	1678	医療法人健永会大館記念病院	0186-42-2305	御成町3-2-3	○	○	×	×	×	○
湯沢市	9033	秋田県厚生農業協同組合連合会雄勝中央病院	0183-73-5000	山田字勇ヶ岡25	○	○	○	○	×	○
大仙市	1673	秋田県厚生農業協同組合連合会大曲厚生医療センター	0187-65-8111	大曲通町8-65	○	○	○	○	×	×
北秋田市	9096	JA秋田厚生連北秋田市民病院	0186-62-7010	下杉字上清水沢16-29	○	○	○	○	×	○

山形県										
山形市	0158	公立学校共済組合 東北中央病院	023-623-5186	和合町3丁目2番5号	○	○	○	○	×	○
山形市	1955	山形市医師会健診センター	023-645-7222	南館5-3-10	○	○	○	○	×	○
山形市	5319	医療法人徳洲会 山形徳洲会病院	023-647-3418	清住町2-3-51	○	○	○	○	○	○
山形市	5320	一般財団法人全日本労働福祉協会東北支部山形健診センター	023-673-0707	西崎49-6	○	○	○	○	○	○
山形市	6227	一般財団法人日本健康管理協会山形健康管理センター	023-664-0351	桧町4-8-30	○	○	○	○	○	○
米沢市	1958	一般財団法人 三友堂病院	0238-24-3710	中央6-1-219	○	○	○	○	×	○
米沢市	2625	医療法人舟山病院	0238-23-4435	駅前2-4-8	○	○	○	○	○	○
米沢市	5322	公益財団法人やまがた健康推進機構 米沢検診センター	0238-21-8811	西大通1-5-66	○	○	○	○	×	○
鶴岡市	0169	医療生活協同組合やまがた鶴岡協立病院	0235-23-6060	文園町9-34	○	○	○	○	×	○
鶴岡市	1962	一般社団法人鶴岡地区医師会 荘内地区健康管理センター	0235-22-6445	馬場町1-45	○	○	○	○	※	○
酒田市	0172	医療法人健友会 本間病院	0234-22-3051	中町3-5-23	○	○	○	○	○	○
酒田市	2624	医療法人和香会菅原外科内科医院	0234-26-0500	東大町1-10-6	○	○	×	×	○	○
天童市	1960	医療法人篠田好生会 天童温泉篠田病院	023-653-5711	鎌田1-7-1	○	○	○	○	×	○
天童市	6393	医療法人さとう医院	023-653-1433	駅西2-5-20	○	×	×	×	×	×

福島県										
福島市	0175	一般財団法人大原記念財団大原総合病院	024-523-1120	上町6-1	○	○	○	○	×	○
福島市	0176	医療法人社団敬愛会福島西部病院健診センター	024-533-2122	東中央3-15	○	○	○	○	○	○
福島市	0177	福島医療生協 わたり病院健診センター	024-522-3446	渡利字中江町34	○	○	○	○	○	○
福島市	0178	公益財団法人福島県保健衛生協会	024-546-3533	方木田字水戸内19-6	○	○	○	○	○	○
福島市	1914	公益財団法人福島県労働保健センター	024-554-1125	冲高字北貴船1-2	○	○	○	○	○	○
福島市	1917	一般財団法人脳神経疾患研究所附属 南東北福島病院	024-593-6257	荒井北3-1-13	○	○	×	×	×	×
福島市	2733	社会医療法人福島厚生会福島第一病院	024-557-5127	北沢又字成出16-2	○	○	×	○	○	○
福島市	5325	クリニック21	024-521-5581	栄町6-6ユニックスビル2F	○	○	×	×	×	○
福島市	6947	医療法人創仁会東日本診療所	024-545-5801	成川字台28-1	○	○	×	×	×	○
会津若松市	0189	穴澤病院	0242-22-4024	宮町1-1	○	○	○	×	×	○
会津若松市	1927	竹田総合病院健診センター	0242-29-9877	本町1-1	○	○	○	×	○	○
会津若松市	5326	一般財団法人温知会会津中央病院	0242-25-2082	鶴賀町1-1会津中央病院	×	○	×	×	×	○
郡山市	0182	一般財団法人慈山会医学研究所付属坪井病院	024-946-0808	安積町長久保1-10-13	○	○	○	○	○	○
郡山市	1809	公益財団法人湯浅報恩会寿泉堂クリニック	024-939-4616	駅前1-5-7	○	○	○	○	○	○
郡山市	1923	公益財団法人星総合病院	024-983-5516	向河原町159-1	○	○	○	○	○	○
郡山市	5327	明信会 今泉西病院	024-934-1515	朝日2-18-8	○	○	○	○	×	○
郡山市	6883	公益財団法人郡山市健康振興財団	024-924-2911	朝日2-15-1	○	○	○	○	×	○
いわき市	0193	医療法人郡山病院いわき健康管理センター	0246-28-9388	中央台飯野4-9-2	○	○	○	○	×	○
いわき市	2815	社団医療法人呉羽会呉羽総合病院	0246-62-3075	錦町落合1-1	○	○	○	○	×	○

・記載内容は2022年1月時点の情報となります。今後、健診機関により掲載されている内容が変更となる場合があります。
 ・受診可否やその他受診に関する内容で不明な点はご予約の際に直接健診機関へお問合せください。

宮城県

秋田県

山形県

福島県

■ 健診機関リスト



栃木県 ※予約の際は必ず「代行機関は(株)イーウェルです」とお伝えください。

市区町村	健診機関CD	健診機関名称	電話番号	住所	健診コース					オプション検査				
					特定健診	一般A1	子宮細胞診	マンモ	乳房エコー	胃部X線	乳がん	胃がん	大腸がん	膵臓がん
宇都宮市	0244	宇都宮東病院 健診センター	028-683-5771	平出町368-8	○	○	○	○	○	○	○	○	○	○
宇都宮市	0245	社会福祉法人恩賜財団済生会支部栃木県済生会宇都宮病院	028-643-4441	竹林町911-1	○	○	○	○	○	○	○	○	○	○
宇都宮市	1642	社会医療法人中山会 宇都宮記念病院 総合健診センター	028-625-7831	大通り1-3-16	○	○	○	○	○	○	○	○	○	○
宇都宮市	6455	医療法人宇都宮健康クリニック	028-666-2201	徳次郎町5-5	○	○	○	○	○	○	○	○	○	○
宇都宮市	6754	医療法人富士見会ミヤ健康クリニック	028-667-8181	ゆいの社3-2-23	×	○	○	×	○	○	○	○	○	○
宇都宮市	9037	医療法人社団健輝会清原診療所	028-666-3800	清原工業団地15-1 清原工業団地管理センター2F	○	○	○	○	×	×	○	○	○	○
足利市	0261	一般社団法人足利市医師会メディカルセンター	0284-22-4063	本城3-2022-1	○	○	○	○	○	×	○	○	○	○
足利市	1844	医療法人足利中央病院	0284-72-8401	下洪垂町4-47	○	○	○	×	×	×	○	○	○	○
足利市	5358	医療法人正美会 大岡メディカルクラブ	0284-41-1331	花園町4-22	○	○	○	○	○	○	×	○	○	○
栃木市	1847	一般財団法人とちぎメディカルセンター総合健診センター	0282-22-0337	境町27-21	○	○	○	○	○	○	○	○	○	○
佐野市	1846	社会医療法人財団佐野メディカルセンター佐野市民病院	0283-62-9021	田沼町1832-1	○	○	○	○	○	○	○	○	○	○
佐野市	6930	医療法人いぶき会 小倉医師会通りクリニック	0283-27-2775	植上町1752-2	○	○	○	○	○	○	○	○	×	○
鹿沼市	1839	上都賀厚生農業協同組合連合会 上都賀総合病院	0289-64-2168	下田町1-1033	○	○	○	○	○	×	○	○	○	○
日光市	1643	社団法人医療法人 明倫会 今市病院	0288-22-2200	今市381	○	○	○	○	○	×	○	○	○	○
日光市	7945	学校法人獨協学園獨協医科大学日光医療センター	0288-76-0630	高徳632	○	○	○	○	○	○	○	○	○	○
小山市	0266	星野会 星野病院	0285-23-7227	栗宮1-7-8	○	○	○	○	○	○	○	○	○	○
小山市	1840	さくら会 さくらのクリニック	0285-37-1221	卒島244-1	○	○	○	×	×	×	○	○	○	○
小山市	6166	医療法人光風会 光南健診クリニック	0285-32-7132	喜沢1475おやまゆうえんハーヴェストウォーク	○	○	○	○	○	○	○	○	○	○
小山市	8959	一般財団法人日本健康管理協会とちぎ健診プラザ	0285-28-3111	駅南町6-14-18	○	○	○	○	○	○	○	○	○	○
真岡市	0249	医療法人福田会 福田記念病院健診部 鬼怒ヶ丘クリニック	0285-84-7765	上大沼127-1	○	○	○	○	○	○	○	○	○	○
大田原市	0259	亮仁会 那須中央病院総合健診センター	0287-29-2525	下石上1453	○	○	○	○	○	○	○	○	○	○
大田原市	1841	那須赤十字病院	0287-23-1122	中田原1081-4	○	○	○	×	×	×	○	○	○	○
矢板市	1849	学校法人国際医療福祉大学国際医療福祉大学塩谷病院	0287-44-1322	富田77	○	○	○	○	○	○	○	○	○	○
那須塩原市	5363	国際医療福祉大学病院	0287-38-2751	井口537-3	○	○	○	○	○	○	○	○	○	○
さくら市	6057	社会医療法人恵生会 黒須病院	028-681-8811	氏家2650	○	○	○	○	○	○	○	○	○	○
下野郡壬戌町	5366	学校法人獨協学園獨協医科大学病院	0282-87-2216	大字北小林880	×	○	○	×	×	×	○	○	○	○
下野郡壬戌町	6676	医療法人社団智栄会 福井セントラルクリニック	0282-86-6624	おもちゃのまち2-4-8	○	○	○	○	○	○	○	○	○	○

市区町村	健診機関CD	健診機関名称	電話番号	住所	健診コース					オプション検査				
					特定健診	一般A1	子宮細胞診	マンモ	乳房エコー	胃部X線	乳がん	胃がん	大腸がん	膵臓がん
群馬県														
前橋市	0279	医療法人社団生方会前橋ふえきクリニック	027-224-2818	表町2-27-22	○	○	○	○	×	○	○	○	○	○
前橋市	0280	群馬中央医療生活協同組合 前橋協立病院	027-265-3511	朝倉町828-1	○	○	○	○	○	×	○	○	○	○
前橋市	0297	大山クリニック	027-266-5410	山王町2-20-16	○	○	○	○	○	×	○	○	○	○
前橋市	2629	独立行政法人地域医療機能推進機構群馬中央病院	027-243-2212	紅雲町1-7-13 健康管理センター	○	○	○	○	○	○	○	○	○	○
前橋市	9082	公益財団法人老年病研究所附属病院	027-253-5174	大友町3-26-8	○	○	○	○	○	×	○	○	○	○
高崎市	0270	医療法人社団日高会 日高病院	027-362-1944	中尾町886	○	○	○	○	○	○	○	○	○	○
高崎市	0273	医療法人社団東心会 黒沢病院附属ヘルスパーククリニック高崎健康管理センター	027-353-2277	矢中町188	○	○	○	○	○	○	○	○	○	○
高崎市	0274	医療法人社団慈愛会いわたパティーズクリニック	027-347-4560	矢中町841	○	○	○	○	○	×	○	○	○	○
高崎市	1853	医療法人 十葉会 上大類病院	027-352-1019	上大類町759	○	○	○	○	○	○	×	○	○	○
高崎市	1859	医療法人社団三愛会 三愛クリニック	027-373-3111	金古町1758	○	○	○	○	○	○	○	○	○	○
高崎市	2630	医療法人真木会真木病院	027-363-8558	上並榎町187	○	○	○	○	○	○	○	○	○	○
高崎市	5371	医療法人社団大原会大原病院	027-362-5800	飯玉町46	○	○	○	×	×	×	○	○	○	○
高崎市	6190	はるな生活協同組合高崎中央病院	027-323-2181	高開町498-1	×	○	○	○	○	○	○	○	○	○
高崎市	7121	医療法人民善会細谷たかさきクリニック	027-352-8181	南大類町888-1	○	○	○	○	○	○	○	○	○	○
高崎市	7465	医療法人井上病院	027-329-5875	通町55	○	○	○	○	×	○	○	○	○	○
桐生市	1866	医療法人社団全仁会 高木病院	0277-53-7711	相生町5-754	○	○	○	○	○	×	○	○	○	○
伊勢崎市	0282	一般社団法人 伊勢崎佐波医師会病院 成人病検診センター	0270-26-7878	下植木町502	○	○	○	○	○	○	○	○	○	○
伊勢崎市	1654	一般財団法人日本健康管理協会北関東支部伊勢崎健診プラザ	0270-26-7700	中町655-1	○	○	○	○	○	○	○	○	○	○
伊勢崎市	1854	社会医療法人鶴谷会鶴谷病院健診センター	0270-74-1800	境百々421	○	○	○	○	○	○	○	○	○	○
太田市	0285	島門会 本島総合病院 健康管理センター	0276-22-4617	西本町3-8	○	○	○	○	○	○	○	○	○	○
太田市	1969	イムス太田中央総合病院	0276-37-8118	東今泉町875-1	○	○	○	○	○	○	○	○	○	○
太田市	8948	医療法人えびすさまクリニック	0276-55-3111	飯塚町985-1	○	○	○	○	○	×	○	○	○	○
沼田市	0295	利根中央病院	0278-22-4321	沼須町910-1	○	○	○	○	○	×	○	○	○	○
沼田市	1868	社会医療法人輝城会沼田脳神経外科循環器科病院	0120-40-2288	栄町8	○	○	○	○	○	○	○	○	○	○
館林市	1863	特定医療法人慶友会 慶友健診センター	0276-75-7000	松原1-10-30	×	○	○	○	○	○	○	○	○	○
藤岡市	0287	公立藤岡総合病院	0274-22-3311	中栗須813-1	○	×	○	○	○	○	○	○	○	○
藤岡市	8762	藤岡市国民健康保険鬼石病院	0274-52-3121	鬼石139-1	×	○	○	○	○	○	○	○	○	○
安中市	1870	医療法人誠和会正田病院健康管理センター	027-395-5566	安中1-16-32	×	○	○	○	○	○	○	○	○	○
安中市	5380	公益財団法人群馬慈恵会 松井田病院	027-393-1301	松井田町新堀1300-1	○	○	○	○	○	○	○	○	○	○
みどり市	1872	医療法人社団三思会 東邦病院	0277-76-6303	笠懸町阿左美1155	○	○	○	○	○	×	○	○	○	○
みどり市	8043	医療法人日望会みどり病院	0277-76-1107	笠懸町鹿2646-2	○	○	○	○	○	○	○	○	○	○
吾妻郡群馬町	2742	医療法人長生病院	0279-82-2188	大字長野原71	○	○	○	○	○	○	×	○	○	○
吾妻郡群馬町	0292	原町赤十字病院	0279-68-0500	大字原町698	○	×	○	○	○	○	○	○	○	○
佐波郡玉村町	1856	医療法人樹心会 角田病院	0270-50-3315	上新田675-4 健診センター	○	○	○	○	○	○	○	○	○	○
邑楽郡明和町	9268	医療法人海宝会明和セントラル病院	0276-84-1234	中谷331-1	×	○	○	○	○	○	○	○	○	○

市区町村	健診機関CD	健診機関名称	電話番号	住所	健診コース					オプション検査				
					特定健診	一般A1	子宮細胞診	マンモ	乳房エコー	胃部X線	乳がん	胃がん	大腸がん	膵臓がん
埼玉県														
さいたま市西区	0303	三慶会 指扇療養病院	048-623-1104	宝来1348-1	×	○	○	○	○	○	○	○	○	○
さいたま市西区	3311	医療生協さいたま おおみや診療所	048-624-0238	指扇1100-27	○	○	○	○	○	○	×	○	○	○
さいたま市北区	0302	医療法人へいロン会大宮中央総合病院	048-653-5266	東大成町1-227	○	○	○	○	○	○	○	○	○	○
さいたま市北区	5385	医療法人社団協友会彩の国東大宮メディカルセンター	048-665-6210	土呂町1522	○	○	○	○	○	○	○	○	○	○
さいたま市北区	7468	医療法人福慈会夢眠クリニック大宮北夢眠さいたま健診センター	048-662-1155	奈良町32-4	○	○	○	○	○	○	○	○	○	○

健診機関リスト



特定健診	健診コース		オプション検査									
	一般A1	子宮細胞診	マンモ	乳房エコー	胃部X線	乳がん検診	胃がん検診					
埼玉県	※予約の際は必ず「代行機関は(株)イーウェルです」とお伝えください。											
市区町村	健診機関CD	健診機関名称	電話番号	住所	特定健診	一般A1	子宮細胞診	マンモ	乳房エコー	胃部X線	乳がん検診	胃がん検診
さいたま市大宮区	0301	医療法人 大宮シクリニク	0120-30-1983	桜木町1-7-5ソニックシティビル30F	×	○	○	○	○	○	○	○
さいたま市大宮区	2894	医療法人大宮エヴァグリーンクリニック	048-788-3231	下町2-16-1アクロスビル3F	○	○	×	○	○	○	○	○
さいたま市大宮区	5383	医療法人社団哺育会アルシェクリニック	048-640-6561	桜木町2-1-1アルシェ8・9F	○	○	○	○	○	○	○	○
さいたま市見沼区	5384	医療法人若葉会さいたま記念病院	048-686-3111	東宮下字西 196	○	○	×	×	×	○	○	○
さいたま市見沼区	7075	医療法人社団眞秀会ハートの森クリニック	048-664-8828	東大宮2-35-3	○	○	×	×	×	×	×	×
さいたま市中央区	9211	医療法人社団彩の風さいたま中央クリニック	048-858-0003	上落合8-3-32ホームズさいたま中央店	○	○	○	○	○	○	○	×
さいたま市桜区	3298	医療法人社団 松弘会 三愛病院	048-865-5300	田島4-35-17	○	○	○	○	○	○	○	○
さいたま市桜区	5387	医療法人聖心会西部総合病院	048-854-1114	上大久保884	○	○	○	○	○	○	○	×
さいたま市緑区	0298	医療法人 川久保病院健診センター	048-883-2253	東高砂町29-18	×	○	○	○	○	○	○	○
さいたま市緑区	0299	浦和医師会健診センター	048-824-1772	常盤6-4-18	○	○	○	○	×	○	○	○
さいたま市緑区	0300	独立行政法人地域医療機能推進機構埼玉メディカルセンター健康管理中心	048-832-4951	北浦和4-9-3	×	○	○	○	○	○	○	○
さいたま市緑区	3310	医療生協さいたま 浦和民主診療所	048-832-6182	北浦和5-10-7	○	○	×	×	×	○	○	○
さいたま市緑区	7108	医療法人智健会イーストメディカルクリニック	048-799-2211	東高砂町3-2ハイフィールドビル4F・5F	○	○	○	○	○	○	○	○
さいたま市緑区	8841	ねもと内科	048-753-9510	北浦和1-16-7小川ビル1-B	○	○	×	×	×	×	×	×
さいたま市南区	0311	医療法人博朋会 北濱ライフクリニック	048-838-5666	四谷2-1-3	○	○	○	×	○	○	×	×
さいたま市緑区	9275	医療法人博仁会共済病院	0120-635-655	原山3-15-31	×	○	×	○	○	○	○	○
さいたま市緑区	5390	医療法人慈正会 レインボークリニック	048-758-3891	本町3-2-5ワッツ東館2F	×	○	○	○	○	○	○	○
川越市	2017	医療法人刀圭会本川越病院	049-222-0533	中原町1-12-1	○	○	○	×	×	○	○	○
川越市	2019	医療法人 行定病院	049-242-0382	脇田本町4-13	○	○	○	○	○	○	○	○
川越市	2689	医療法人武蔵野総合病院	049-237-6099	大字大袋新田977-9	○	○	×	○	○	○	○	○
川越市	5393	医療法人豊仁会 三井病院	049-222-7217	連登町19-3	○	○	○	○	○	○	○	○
川越市	6788	医療法人聖心会南古谷病院	049-235-7777	久下戸110	×	○	×	×	×	○	○	○
川越市	8222	医療法人社団広彩会 ひろせクリニック	049-299-7110	新富町2-4-3木村屋ビル3F	○	○	×	○	○	○	×	×
川越市	8970	医療法人直心会常津三敬病院	049-236-0050	大字大中居 545	×	○	×	○	○	○	○	○
川越市	9359	ユニクス川越予防医療センター・クリニック	049-220-0220	新宿町1-17-1ユニクス川越3F	○	○	○	○	○	○	○	○
熊谷市	0346	藤和会 藤間病院 総合健診システム	048-524-0146	末広2-138	○	○	○	○	○	○	○	○
熊谷市	0347	埼玉慈恵会 埼玉慈恵病院	048-521-0321	石原3-208	○	○	×	×	×	○	○	○
熊谷市	2006	医療法人社団秘智会 籠原病院	048-532-6747	美土里町3-136	○	○	○	×	○	○	○	○
熊谷市	5395	医療法人クレモナ会ティーエムクリニック	048-533-8837	ツケ尻48	○	○	○	○	○	○	○	○
熊谷市	5396	医療生協さいたま生活協同組合 熊谷生協病院	048-525-4687	上之3854	○	○	×	×	×	○	○	○
川口市	2003	社会福祉法人恩賜財団済生会支部埼玉県済生会川口総合病院健診センター	0570-08-2211	西川口5-11-5	○	○	×	×	×	×	×	×
川口市	3307	医療生協さいたま 埼玉協同病院	0570-047-489	木曾呂1317	○	○	○	○	○	○	○	○
川口市	3308	医療生協さいたま 川口診療所	048-252-5512	中青木4-1-20	○	○	×	×	×	○	○	○
川口市	3309	医療生協さいたま さいわい診療所	048-251-8560	西青木5-1-40	○	○	×	×	×	○	○	○
川口市	7433	川口パークタワークリニック	048-299-4106	幸町1-7-1川口パークタワー2F	○	○	○	○	○	○	○	○
川口市	7437	社会医療法人社団大成会武南病院附属クリニック	048-282-8226	東本郷1432	○	○	○	○	○	○	○	○
川口市	8065	医療法人あかつき会はとがや病院	048-281-1468	坂下町4-16-26	○	○	×	×	×	×	×	×
川口市	8992	医療法人稻生医院	048-222-5877	元郷4-1-3	○	○	○	○	○	○	○	○
行田市	3317	医療生協さいたま 行田協立診療所	048-556-4581	本丸18-3	○	○	×	×	×	○	○	○
行田市	5397	社会医療法人社幸会 行田総合病院	048-552-1111	持田376	○	○	×	×	×	○	○	○
行田市	6789	医療法人社団清幸会 行田中央総合病院	048-553-2426	富士見町2-17-17	○	○	○	○	○	○	○	○
秩父市	5398	医療生協さいたま生活協同組合 秩父生協病院	0494-23-1300	阿保町1-11	○	○	×	×	×	○	○	○
秩父市	5399	医療法人花仁会秩父病院	0494-22-3023	和泉町20	○	○	○	○	○	○	○	○
所沢市	0342	医療法人社団秀栄会 所沢第一病院	04-2937-6241	下安松1559-1	○	○	○	○	○	○	○	○
所沢市	0344	医療法人慈桜会 瀬戸病院	04-2922-0270	金山町8-6	○	○	○	○	○	○	○	○
所沢市	3313	医療生協さいたま 埼玉西協同病院	04-2942-6363	中富1865	○	○	×	×	×	○	○	○
所沢市	3314	医療生協さいたま 所沢診療所	04-2924-0121	宮本町2-23-34	○	○	×	×	×	○	○	○
所沢市	5400	医療法人社団一元会 佐々木記念病院	04-2923-1673	西所沢1-7-25	○	○	○	○	○	○	○	○
所沢市	5401	医療法人社団和風会 所沢中央病院健診クリニック	04-2997-5500	久米551-3東亜東口ビルディング3F	○	○	○	○	○	○	○	○
所沢市	6297	医療法人社団医鳳会並木病院	04-2928-1000	東狭山ヶ丘5-2753	○	○	○	○	×	×	○	○
所沢市	6330	社会医療法人至仁会 圏央所沢病院	04-2920-0518	東狭山ヶ丘4-2692-1	○	○	×	×	×	×	○	○
所沢市	6384	医療法人光和会 荻野医院	04-2948-1181	狭山ヶ丘1-2993-5	○	×	○	○	○	×	×	×
所沢市	6389	医療法人双葉クリニック	04-2922-5171	けやき台1-36-7	○	×	×	×	×	×	×	×
所沢市	6790	医療法人清和会 新所沢清和病院	04-2943-1101	神米金141-3	×	○	○	×	×	○	○	○
所沢市	7449	ワイ・ケイ・エスクリニック	04-2935-3220	緑町2-7-18TIPビル3F	○	○	○	○	○	○	○	○
所沢市	8114	はなみずき小手指クリニック所沢健診プレイス	0120-99-2473	小手指町1-16-4-2階	○	○	○	○	○	○	○	○
飯能市	5403	橋会 飯能中央病院	042-972-6161	稲荷町12-7	○	○	○	○	○	○	○	○
飯能市	8332	医療法人靖和会飯能市東吾野医療介護センター診療所	042-978-2000	大字虎秀25-1	×	○	×	×	×	○	○	○
加須市	5421	社会福祉法人恩賜財団済生会支部埼玉県済生会加須病院	0480-53-0575	上高柳1680	×	○	×	×	×	○	○	○
本庄市	6995	医療法人本庄福島病院	0495-22-5211	千代田1-1-18	○	×	×	×	×	×	×	×
本庄市	7203	医療法人本庄福島病院本庄総合病院	0495-22-6648	北堀1780	×	○	×	×	×	×	×	×
東松山市	2031	東松山市立市民病院	0493-24-6111	大字松山2392	×	○	×	×	×	×	×	×
東松山市	2690	東松山医師会病院健診センター	0493-25-0232	神明町1-15-10	○	○	○	○	○	○	○	×
東松山市	8382	医療法人新井クリニック	0493-35-5550	西本宿1859-1	○	○	×	×	×	×	×	×
春日部市	0321	医療法人秀和会秀和総合病院	048-737-7489	谷原新田1200	○	○	○	※	○	○	○	○
春日部市	2011	梅原病院	048-752-2152	小淵455-1	○	○	×	×	×	○	○	○
春日部市	3312	医療生協さいたま かつかへ生協診療所	048-760-6100	谷原2-4-12	○	○	×	×	×	×	×	×
春日部市	5406	医療法人光仁会 春日部厚生病院	048-736-1155	緑町6-11-48	○	○	×	×	×	×	×	×
春日部市	6355	医療法人社団明理会 春日部中央総合病院	048-736-1221	緑町5-9-4	○	○	○	○	○	○	○	○

健診機関リスト



埼玉県 ※予約の際は必ず「代行機関は(株)イーウェルです」とお伝えください。

市区町村	健診機関CD	健診機関名称	電話番号	住所	健診コース					オプション検査								
					特定健診	一般A1	子宮細胞診	マンモ	乳房エコー	胃腸X線	乳がん	マンモ	胃腸X線					
春日部市	6537	医療法人社団嬉泉会春日部嬉泉病院	048-736-0111	中央1-53-16	○	○	×	×	○	×	○	×	○	×	○	×	○	×
春日部市	6869	医療法人社団春明会みに中央クリニック	048-737-5407	中央1-56-18	○	○	○	×	×	○	×	○	×	○	×	○	×	○
狭山市	0332	社会医療法人財団石心会 さやま総合クリニック	04-2900-2223	入間川4-15-25	○	○	○	○	○	○	○	○	○	○	○	○	○	○
狭山市	1850	医療法人社団清心会至聖病院	04-2952-1002	下奥富1221	○	○	○	○	○	○	○	○	○	○	○	○	○	○
狭山市	3318	一般社団法人巨樹の会狭山中央病院	04-2959-7111	富士見2-19-35	○	○	○	○	×	○	○	○	○	○	○	○	○	○
狭山市	7426	医療法人尚寿会 大生病院	04-2957-1141	大字水野600	○	×	×	×	×	×	×	×	×	×	×	×	×	×
羽生市	0323	埼玉医療生活協同組合羽生総合病院	048-562-5555	下岩瀬446	○	○	○	○	○	○	○	○	○	○	○	○	○	○
鴻巣市	2007	医療法人社団浩善会 埼玉脳神経外科病院	048-541-2800	上谷664-1	○	○	○	○	×	○	○	○	○	○	○	○	○	○
鴻巣市	6619	医療法人社団鴻愛会 こうのす共生病院	048-541-7737	上谷2073-1	○	○	○	○	○	○	○	○	○	○	○	○	○	○
鴻巣市	8411	医療法人三療会 たけうちクリニック	048-594-7701	本町2-1-7	○	○	×	○	○	○	×	○	○	○	○	○	○	○
深谷市	5409	深谷寄居医師会メディカルセンター	048-572-2411	上柴町西3-6-1	○	○	○	○	○	○	○	○	○	○	○	○	○	○
深谷市	9015	深谷赤十字病院	048-511-4388	上柴町西5-8-1	○	○	○	○	○	×	○	○	○	○	○	○	○	○
上尾市	0349	医療法人社団愛友会上尾中央第二病院	048-781-1902	地頭方421-1	○	○	×	×	×	○	○	○	○	○	○	○	○	○
上尾市	0350	医療法人藤仁会健康管理センターA-geo・townクリニック	048-777-2511	宮本町3-2-209	○	○	○	○	○	○	○	○	○	○	○	○	○	○
上尾市	2012	医療法人社団愛友会 上尾中央総合病院	048-773-1114	柏座1-10-10	○	○	○	○	○	○	○	○	○	○	○	○	○	○
上尾市	6538	医療法人慈秀会上尾アーバンクリニック	048-778-8489	緑丘3-5-28シンワ緑丘ビル1F	○	○	○	×	○	○	○	○	○	○	○	○	○	○
上尾市	7580	医療法人社団順信会上尾メディカルクリニック	048-721-8042	原市3133	○	○	×	×	×	○	○	○	○	○	○	○	○	○
草加市	5411	医療法人社団協友会メディカルトピア草加病院	048-912-3300	谷塚1-11-18	○	○	○	○	○	○	○	○	○	○	○	○	○	○
草加市	7160	医療法人親和会鳳永病院	048-924-2631	谷塚2-12-15	×	○	×	×	×	×	×	×	×	×	×	×	×	×
草加市	9249	医療法人社団保清会いまじょうクリニック	048-941-2140	旭町6-1-17ブランタン88'1F	○	○	×	×	×	○	○	○	○	○	○	○	○	○
越谷市	0317	医療法人財団明理会新越谷病院	048-964-2211	元柳町6-45	○	○	×	×	×	○	○	○	○	○	○	○	○	○
越谷市	0319	医療法人社団協友会越谷誠和病院	048-966-5006	谷中町4-25-5	○	○	○	○	○	○	○	○	○	○	○	○	○	○
越谷市	9219	医療法人社団和会愛和クリニック	048-989-2000	川柳町1-590-1	○	○	×	×	×	○	○	○	○	○	○	○	○	○
戸田市	2687	医療法人社団東光会戸田中央総合健康管理センター	0120-388-811	上戸田2-32-20	○	○	○	○	○	○	○	○	○	○	○	○	○	○
戸田市	2920	医療法人慈公会 公平病院	048-421-3030	笹目南町20-16	○	○	×	○	○	○	○	○	○	○	○	○	○	○
入間市	2636	医療法人永仁会入間ハート病院	04-2935-0320	小谷田1258-1	×	○	○	○	○	○	○	○	○	○	○	○	○	○
入間市	2643	医療法人社団宏志会豊岡第一病院	04-2933-3345	大字黒須1369-3	○	○	○	○	○	○	○	○	○	○	○	○	○	○
入間市	6439	医療法人金子病院	04-2962-2204	新久680	○	○	○	○	○	○	○	○	○	○	○	○	○	○
朝霞市	2915	医療法人ルカ会 村山クリニック	048-471-1636	朝志ヶ丘1-7-7	○	○	×	×	×	○	○	○	○	○	○	○	○	○
朝霞市	6308	医療法人山柳会 塩味病院	048-467-0016	溝沼2-4-1	○	○	×	○	○	○	○	○	○	○	○	○	○	○
志木市	8642	医療法人社団武蔵野会TMG宗岡中央病院	048-472-9211	上宗岡5-14-50	○	○	×	○	○	○	○	○	○	○	○	○	○	○
和光市	6312	医療法人社団喜恵会 和光駅前クリニック	048-460-3466	新倉1-2-65	○	○	×	○	○	○	○	○	○	○	○	○	○	○
新座市	2004	社会医療法人社団堀ノ内病院	048-483-7767	堀ノ内2-9-31	○	○	×	○	○	○	○	○	○	○	○	○	○	○
新座市	8640	医療法人社団喜恵会志木南口クリニック	048-485-6788	東北2-30-15川島屋ビル2F	○	○	×	×	×	○	○	○	○	○	○	○	○	○
桶川市	2013	医療法人財団聖蹟会 埼玉県中央病院	048-776-0022	坂田1726	○	○	×	※	※	○	○	○	○	○	○	○	○	○
久喜市	5416	医療法人新井病院	0480-21-0070	久喜中央2-2-28	○	○	×	○	○	○	○	○	○	○	○	○	○	○
久喜市	7155	医療法人 愛生会内科・婦人科クリニック	0480-21-0721	久喜中央4-3-1	○	○	○	○	×	○	○	○	○	○	○	○	○	○
北本市	0354	医療法人誠界会北本共済婦人人間ドック健診センター	048-598-7003	下石戸下511-1	○	○	○	○	○	○	○	○	○	○	○	○	○	○
八潮市	2016	医療法人社団協友会八潮中央総合病院	048-998-8001	南川崎845	○	○	○	○	○	○	○	○	○	○	○	○	○	○
富士見市	8990	アイルみずほ内科クリニック	049-252-8855	東みずほ台1-3-14 高野ビルディング店舗103号室	○	○	○	×	○	○	○	○	○	○	○	○	○	○
富士見市	9099	医療法人財団明理会イムス富士見総合病院	049-257-5602	鶴馬1967-1	×	○	○	○	×	○	○	○	○	○	○	○	○	○
三郷市	0315	医療法人三愛会 三愛会総合病院	048-958-3111	彦成3-7-17	○	○	×	○	○	○	○	○	○	○	○	○	○	○
三郷市	0316	医療法人財団健和会 みさと健和病院	048-955-5494	鷹野4-494-1	○	○	○	○	○	○	○	○	○	○	○	○	○	○
三郷市	2953	医療法人社団愛友会三郷中央総合病院	048-953-1382	中央4-5-1	○	○	×	○	○	○	○	○	○	○	○	○	○	○
蓮田市	5417	医療法人顕正会 蓮田病院	048-766-8155	根金1662-1	○	○	×	○	○	○	○	○	○	○	○	○	○	○
坂戸市	6174	医療法人若葉会若葉病院	049-283-3633	戸宮609	○	○	○	○	×	○	○	○	○	○	○	○	○	○
鶴ヶ島市	6346	医療法人愛新会 しんまちクリニック	049-271-6154	新町2-23-23	○	×	×	×	×	×	×	×	×	×	×	×	×	×
日高市	5418	医療法人積仁会 旭ヶ丘病院	042-989-0650	森戸新田99-1	○	○	○	○	○	×	○	○	○	○	○	○	○	○
日高市	7585	医療法人社団輔正会岡村記念クリニック	042-989-7766	栗坪230-1	×	○	×	×	×	○	○	○	○	○	○	○	○	○
吉川市	8031	医療法人社団協友会 吉川中央総合病院	048-940-6181	大字平沼111	○	○	×	○	○	○	○	○	○	○	○	○	○	○
ふじみ野市	3315	医療生協さいたま 大井協同診療所	049-267-1101	ふじみ野1-1-15	○	○	×	×	×	○	○	○	○	○	○	○	○	○
ふじみ野市	6375	医療法人社団 峻嶺会 松澤クリニック	049-257-6565	ふじみ野3-9-20	○	○	○	○	○	○	○	○	○	○	○	○	○	○
白岡市	8175	医療法人社団哺育会白岡中央総合病院	0480-93-0662	小久喜938-12	○	○	○	○	○	○	○	○	○	○	○	○	○	○
北足利郡伊弉利町	5419	医療法人社団 愛友会 伊奈病院	048-723-6071	小室9419	○	○	○	○	○	○	○	○	○	○	○	○	○	○
比企郡吉見町	7046	公益財団法人埼玉県健康づくり事業団健診センター	0493-81-6128	江和井410-1	○	○	○	○	○	○	○	○	○	○	○	○	○	○
北埼玉郡松伏町	6452	医療法人社団明日佳 埼玉あすか松伏病院	048-992-0411	松伏1263-5	○	○	×	×	×	○	○	○	○	○	○	○	○	○

健診機関リスト



市区町村	健診機関CD	健診機関名称	電話番号	住所	健診コース						オプション検査					
					特定健診	一般A1	子宮細胞診	マンモ	乳房エコー	胃部X線						
千葉市稲毛区	0362	医療法人社団直心会轟クリニック	043-306-8503	轟町1-13-3	○	○	○	○	○	○	○	○	○	○	○	○
千葉市稲毛区	5429	医療法人社団親月会 千葉中央外科内科	043-253-1231	天台4-2-17	○	○	×	×	×	×	○	○	○	○	○	○
千葉市若葉区	0370	医療法人社団創進会みつわ台総合病院	043-254-3201	若松町531-486	○	○	○	○	○	○	○	○	○	○	○	○
千葉市美浜区	1660	医療法人社団扇心会 幕張マリブクリニック	043-297-0188	中瀬2-6-1ワールドビジネスガーデンマリブウエスト2F	○	○	○	×	○	○	○	○	○	○	○	○
千葉市美浜区	1808	龜田総合病院附属 幕張クリニック(健診)	043-296-8211	中瀬1-3CD2	×	○	○	○	○	○	○	○	○	○	○	○
千葉市美浜区	8407	公益財団法人ちば県民保健予防財団(健診)	043-246-8627	新港32-14	○	○	○	○	○	○	○	○	○	○	○	○
銚子市	1997	医療法人厚仁会 内田病院	0479-22-8600	西芝町4-4	○	○	○	×	×	○	○	○	○	○	○	○
銚子市	2539	医療法人積仁会 島田総合病院	0479-22-0063	東町5-3	○	○	○	○	○	○	○	○	○	○	○	○
市川市	0381	医療法人社団嵐川大野中央病院	047-373-1584	下貝塚3-20-3	×	○	○	○	○	○	○	○	○	○	○	○
市川市	2676	市川東ヘルスクリニック	047-327-2111	二俣2-14-1	○	○	○	×	○	○	○	○	○	○	○	○
市川市	2919	医療法人友康会行徳中央クリニック	047-395-8711	新浜1-11-1	○	○	○	×	○	○	○	○	○	○	○	○
市川市	2933	大村病院 健診センター	047-377-8008	南八幡4-14-2大村病院5F	○	○	○	○	○	○	○	○	○	○	○	○
市川市	6277	学校法人国際医療福祉大学 国際医療福祉大学市川病院	047-375-1119	国府台6-1-14	○	○	○	○	○	○	○	○	○	○	○	×
市川市	8925	医療法人財団明理会行徳総合病院	047-300-2117	本行徳5525-2	○	○	○	○	○	○	○	○	○	○	○	×
市川市	9294	医療法人社団韌生会メディカルプラザ市川駅	047-326-3500	市川1-4-10市川ビル	○	○	×	×	×	○	○	○	○	○	○	○
船橋市	0383	医療法人社団協友会 船橋総合病院	047-425-1153	北本町1-13-1	○	○	○	○	○	○	○	○	○	○	○	○
船橋市	2029	医療法人社団千葉秀心会 東船橋病院	047-468-0118	高根台4-29-1	○	×	×	×	×	×	○	○	○	○	○	×
船橋市	2538	医療法人徳洲会千葉徳洲会病院	047-774-0385	高根台2-11-1	○	○	○	○	○	○	○	○	○	○	○	○
船橋市	2679	医療法人社団良知会 共立習志野台病院	047-466-3268	習志野台4-13-16	○	○	○	○	○	○	○	○	○	○	○	○
船橋市	2959	医療法人弘仁会 板倉病院	047-431-2851	本町2-10-1	○	○	○	○	○	○	○	○	○	○	○	○
船橋市	5435	医療法人社団青山会船橋みなどクリニック	047-433-5105	湊町2-8-9	○	○	○	○	○	○	○	○	○	○	○	○
船橋市	5441	医療法人社団博葉会近藤クリニック	047-434-6000	葛飾町2-337	○	○	×	×	○	○	○	○	○	○	○	×
船橋市	7565	医療法人成春会花輪病院附属駅前クリニック	047-461-2112	習志野台2-1-6北習志野駅前ビル3F	○	○	×	○	○	○	○	○	○	○	○	×
船橋市	7618	医療法人社団海楽会いわさき内科クリニック	047-490-8976	藤原3-36-11	○	○	×	×	×	○	○	○	○	○	○	×
館山市	5445	社会福祉法人太陽会 安房地域医療センター	0470-25-5120	山本1155	○	○	○	○	○	○	○	○	○	○	○	○
木更津市	0410	社会医療法人社団さつき会 かずさアカデミアクリニック	0438-52-0211	かずさ鎌足2-3-9	○	○	×	×	×	○	○	○	○	○	○	○
松戸市	0373	医療法人社団誠高会 小金原健診クリニック	047-348-7201	小金3高橋ビル6F	○	○	○	○	○	○	○	○	○	○	○	○
松戸市	0378	医療法人社団誠馨会新東京クリニック	047-367-6670	根本473-1	○	○	○	○	○	○	○	○	○	○	○	○
松戸市	1986	明理会 新松戸中央総合病院	047-345-1111	新松戸1-380	○	○	○	○	×	×	○	○	○	○	○	○
松戸市	2571	医療法人徳洲会千葉西総合病院	047-384-8074	金ケ作107-1	○	○	○	○	○	○	○	○	○	○	○	○
松戸市	5448	医療法人財団松園会 東葛クリニック病院	047-331-2025	樋野口822	○	○	×	○	○	○	○	○	○	○	○	○
松戸市	6243	清志会 山本病院	047-341-3191	小金きよしヶ丘2-7-10	○	○	×	×	×	○	○	○	○	○	○	○
松戸市	8208	医療法人社団 洗心 島村トータルケアクリニック	047-308-5546	松戸新田21-2	×	○	×	○	○	○	○	○	○	○	○	○
野田市	1978	キッコマン株式会社キッコマン総合病院	04-7123-5910	宮崎100	○	○	×	×	×	○	○	○	○	○	○	×
野田市	2680	医療法人社団圭春会 小張総合病院	04-7124-7427	横内29-1	○	○	×	×	×	○	○	○	○	○	○	×
野田市	9239	医療法人社団真療会野田病院	04-7128-1008	中里1554-1	○	○	○	○	○	○	○	○	○	○	○	○
茂原市	5453	医療法人社団上総会 山之内病院	0475-25-6355	町保3	○	×	×	×	×	○	○	○	○	○	○	×
茂原市	6084	医療法人社団あすなろ会 鈴木医院	0475-22-2630	茂原143	×	○	×	×	×	○	○	○	○	○	○	×
茂原市	6153	医療法人社団 さわしん会 富士見クリニック	0475-20-2585	東郷2000	○	○	×	×	×	○	○	○	○	○	○	×
成田市	0404	鳳生会 成田病院	0476-22-1500	押畑896	×	○	×	×	×	○	○	○	○	○	○	×
佐倉市	0401	日産厚生会 佐倉厚生園病院	043-484-2164	錦木町320	○	○	×	×	×	○	○	○	○	○	○	×
佐倉市	0402	聖隷福祉事業団 聖隷佐倉市民病院健診センター	043-486-0006	江原台2-36-2	○	○	○	○	○	○	○	○	○	○	○	○
佐倉市	2923	愛信会 佐倉中央病院	043-486-1311	栄町20-4	○	○	×	×	×	○	○	○	○	○	○	○
東金市	2324	医療法人静和会浅井病院	0475-58-1407	家徳38-1	○	×	×	×	×	○	○	○	○	○	○	×
東金市	6969	医療法人社団大喜会齊藤クリニック	0475-53-1110	台方2058-1	○	○	×	○	○	○	○	○	○	○	○	×
旭市	1999	総合病院国保旭中央病院	0479-62-3822	イー1326	×	○	×	×	×	○	○	○	○	○	○	×
習志野市	2906	医療法人社団愛友会 津田沼中央総合病院	047-476-5134	谷津1-9-17	○	○	○	○	○	○	○	○	○	○	○	○
習志野市	5461	済生会千葉県済生会習志野病院	047-411-7316	泉町1-1-1	○	○	○	○	○	○	○	○	○	○	○	○
習志野市	7943	医療法人社団保健会メディカルスクエア奏の社クリニック	047-406-5000	奏の社2-1-1奏の社フォルテ2F	×	○	○	○	○	○	○	○	○	○	○	○
柏市	0394	医療法人社団協友会柏厚生総合病院	04-7144-8868	篠籠田617	○	○	○	○	○	○	○	○	○	○	○	○
柏市	1982	医療法人社団天宣会 柏健診クリニック	0120-15-4119	柏4-5-22	○	○	○	○	○	○	○	○	○	○	○	○
柏市	5462	社会医療法人社団壺水会名戸ヶ谷病院	04-7166-6122	新柏2-1-1	○	○	○	×	○	○	○	○	○	○	○	○
柏市	5464	医療法人社団誠高会 おおたかの森病院	04-7141-1150	豊四季113	○	○	×	×	×	○	○	○	○	○	○	×
柏市	8095	医療法人社団大島会大和田ファミリークリニック予防医療センター	04-7141-7555	豊四季301-7	○	○	×	×	○	○	○	○	○	○	○	○
柏市	8739	シンワメディカルリゾート柏の葉健診クリニック	0120-900-277	若柴178-4-2KOIL4F401	○	○	○	○	○	○	○	○	○	○	○	○
柏市	9274	医療法人社団葵会柏たなか病院	0120-713-183	小栗田1-3-2予防医学センター	○	○	○	○	○	○	○	○	○	○	○	○
勝浦市	1989	医療法人SHIODA塩田病院	0470-73-1221	出水1221	○	○	○	○	○	○	○	○	○	○	○	○
市原市	1813	医療法人芙蓉会 五井病院	0436-21-5521	五井5155	○	○	○	○	○	○	○	○	○	○	○	○
市原市	5466	医療法人社団慈協会 市原メディカルキュア	0436-61-0519	姉崎658	○	○	×	×	×	○	○	○	○	○	○	○
市原市	8896	医療法人社団ゆうあい会やりたクリニック	0436-20-8882	西広131	○	○	×	×	×	○	○	○	○	○	○	○
流山市	0374	東葛病院	04-7128-9393	中102-1東葛病院	○	○	○	○	○	○	○	○	○	○	○	○
流山市	1981	医療法人社団愛友会 千葉愛友会記念病院	04-7110-0858	鯉ヶ崎1-1	○	○	○	○	○	○	○	○	○	○	○	○
流山市	5467	曙会 流山中央病院	04-7154-5741	東初石2-132-2	○	○	×	×	×	○	○	○	○	○	○	○
八千代市	0391	セントマーガレット病院	047-485-5111	上高野450	×	○	○	○	○	○	○	○	○	○	○	○
八千代市	0392	医療法人思誠会 勝田台病院	047-482-3498	勝田622-2	○	○	○	○	○	○	○	○	○	○	○	×
我孫子市	0375	我孫子つくし野病院	04-7184-2211	つくし野131-1	○	○	×	○	○	○	○	○	○	○	○	×
我孫子市	1984	医療法人社団太公会我孫子東邦病院	070-5469-6563	我孫子1851-1	○	○	○	○	○	○	○	○	○	○	○	×
我孫子市	2928	医療法人社団創進会 平和台病院 予防医療センター	04-7189-1119	布佐834-28	×	○	○	○	○	○	○	○	○	○	○	○
我孫子市	7894	社会医療法人社団壺水会名戸ヶ谷あびこ病院	04-7157-2233	我孫子1855-1	○	○	×	×	×	○	○	○	○	○	○	○

千葉県

千葉県 ※予約の際は必ず「代行機関は(株)イーウェルです」とお伝えください。

健診機関リスト



千葉県 ※予約の際は必ず「代行機関は(株)イーウェルです」とお伝えください。

市区町村	健診機関CD	健診機関名称	電話番号	住所	健診コース						オプション検査						
					特定健診	一般A1	子宮細胞診	マンモ	乳房エコー	胃腸X線	胸部X線	視力	聴覚	歯科			
千葉市	5470	医療法人社団東邦鎌谷病院	047-445-6411	栗野594	○	○	○	○	○	○	○	○	○	○	○	○	○
鎌ヶ谷市	5471	医療法人徳洲会鎌ヶ谷総合病院	047-498-8111	初富929-6	○	○	○	○	○	○	○	○	○	○	○	○	○
君津市	0415	君津健康センター 君津診療所	0439-55-6811	君津1	○	○	○	○	○	○	○	○	○	○	○	○	○
君津市	5472	医療法人社団健生会酒井医院	0439-52-2166	南子安9-18-8	○	○	○	○	○	○	○	○	○	○	○	○	○
富津市	1817	医療法人社団三友会 三枝病院	0439-87-0650	青木1641	○	○	○	○	○	○	○	○	○	○	○	○	○
浦安市	0398	医療法人社団新虎の門会 新浦安虎の門クリニック	047-381-2088	日の出2-1-5	○	○	○	○	○	○	○	○	○	○	○	○	○
浦安市	2902	医療法人社団康栄会 浦安病院	047-353-8411	北栄4-1-18	○	○	○	○	○	○	○	○	○	○	○	○	○
浦安市	3330	浦安ファミリークリニック	047-710-0189	堀江2-30-8	○	○	○	○	○	○	○	○	○	○	○	○	○
浦安市	5476	東京ベイ・浦安市川医療センター	047-351-3230	当代島3-4-32	○	○	○	○	○	○	○	○	○	○	○	○	○
浦安市	6289	医療法人社団祐輝会浦安せきぐちクリニック	047-306-3557	猫実5-17-27	○	○	○	○	○	○	○	○	○	○	○	○	○
浦安市	6354	第2上田クリニック附属 上田クリニック検診センター	047-316-6006	猫実3-18-17	○	○	○	○	○	○	○	○	○	○	○	○	○
浦安市	6672	医療法人社団ちくま会 メディカルガーデン新浦安総合健診センター	047-709-3800	日の出1-1-25	○	○	○	○	○	○	○	○	○	○	○	○	○
浦安市	8010	医療法人社団慎心会浦安サンクリニック	0120-16-3929	北栄1-16-17 原勝ビル4F・5F	○	○	○	○	○	○	○	○	○	○	○	○	○
袖ヶ浦市	1819	社会医療法人社団さつき会 袖ヶ浦さつき台病院	0438-38-6575	長浦駅前5-21	○	○	○	○	○	○	○	○	○	○	○	○	○
印西市	6540	医療法人社団雅厚生会 ラーバン健診センター	0476-85-7766	草深138	○	○	○	○	○	○	○	○	○	○	○	○	○
印西市	8041	医療法人社団雅厚生会 ラーバン駅前クリニック	0476-36-5196	中央2-1-3サンクタス千葉ニュータウン中央1F	○	○	○	○	○	○	○	○	○	○	○	○	○
白井市	2759	医療法人社団聖仁会 白井聖仁会病院	047-491-7596	菅塚3-25-2	○	○	○	○	○	○	○	○	○	○	○	○	○
富里市	0403	医療法人社団樹々会日吉台病院	0476-92-0001	日吉台1-6-2	○	○	○	○	○	○	○	○	○	○	○	○	○
富里市	9290	医療法人徳洲会 成田富里徳洲会病院	0476-85-5313	日吉台1-1-1	○	○	○	○	○	○	○	○	○	○	○	○	○
香取市	5479	千葉県立佐原病院	0478-55-9070	佐原12285	×	○	○	○	○	○	○	○	○	○	○	○	○
香取市	9236	医療法人社団英正会小見川ひまわりクリニック	0478-83-8070	分郷32-1	○	○	○	○	○	○	○	○	○	○	○	○	○
印旛郡栄町	9331	医療法人社団千葉光徳会千葉しずい病院	043-481-8140	上岩橋1160-2	○	○	○	○	○	○	○	○	○	○	○	○	○
印旛郡栄町	1994	医療法人社団育誠会北総栄病院	0476-95-7788	安食2421	○	○	○	○	○	○	○	○	○	○	○	○	○
山武郡山町	8174	医療法人社団徳風会 高根病院	0479-70-8051	岩山2308	○	○	○	○	○	○	○	○	○	○	○	○	○
東京都																	
千代田区	0417	医療法人社団丸の内クリニック	03-5223-8822	丸の内1-6-2 新丸の内センタービルディング4F	○	○	○	○	○	○	○	○	○	○	○	○	○
千代田区	0419	一般財団法人日本がん知識普及協会付属有楽町電気ビルクリニック	03-3213-0091	有楽町1-7-1 有楽町電気ビル北館 10F	×	○	○	○	○	○	○	○	○	○	○	○	○
千代田区	0420	内幸町診療所	03-3501-5567	内幸町1-1-1 帝国ホテルタワー7F	×	○	○	○	○	○	○	○	○	○	○	○	○
千代田区	0421	一般財団法人健康医学協会霞が関ビル診療所	03-3239-0017	霞が関3-2-5 霞が関ビル3F	○	○	○	○	○	○	○	○	○	○	○	○	○
千代田区	0423	医療法人社団裕健会 神田クリニック健康管理センター	03-3252-0763	内神田2-4-1 神田メディカルビル5F	×	○	○	○	○	○	○	○	○	○	○	○	○
千代田区	0425	医療法人財団小畑会 浜田病院総合健診センター	03-5280-1080	神田駿河台2-5ファーストビル4F	○	○	○	○	○	○	○	○	○	○	○	○	○
千代田区	0428	茂恵会 半蔵門病院	03-3239-3355	麹町1-10	○	○	○	○	○	○	○	○	○	○	○	○	○
千代田区	0429	一般財団法人健康医学協会東都クリニック	03-3239-0302	紀尾井町4-1 ホテルニューオータニガーデンタワー2F	○	○	○	○	○	○	○	○	○	○	○	○	○
千代田区	0430	医療法人社団 こころとからだの元気プラザ	03-5210-6645	神田神保町一丁目105 神保町三井ビルディング(1F及び2F)	○	○	○	○	○	○	○	○	○	○	○	○	○
千代田区	2768	医療法人社団友好会 秋葉原メディカルクリニック	03-3280-5877	外神田1-16-9 朝風二号館ビル6F	○	○	○	○	○	○	○	○	○	○	○	○	○
千代田区	2821	医療法人社団プラタナス女性のための統合ヘルスクリニックイーク丸の内	0120-190-828	丸の内2-7-3 東京ビルTOKIA3F	○	○	○	○	○	○	○	○	○	○	○	○	○
千代田区	2867	医療法人財団医親会 海上ビル診療所	03-3212-7610	大手町2-6-4 常盤橋タワー10F	×	○	○	○	○	○	○	○	○	○	○	○	○
千代田区	2895	公益財団法人佐々木研究所附属杏雲堂病院	03-3292-0551	神田駿河台1-8	×	○	○	○	○	○	○	○	○	○	○	○	○
千代田区	5483	大手町内科胃腸クリニック	03-3287-3330	大手町1-5-1 大手町ファーストスクエアウエスト1F	○	○	○	○	○	○	○	○	○	○	○	○	○
千代田区	5485	東京通信病院	03-5214-7055	富士見2-14-23	○	○	○	○	○	○	○	○	○	○	○	○	○
千代田区	5487	医療法人社団神原厚生会 神原サビアタワークリニック	03-5288-0610	丸の内1-7-12 サビアタワー7F	○	○	○	○	○	○	○	○	○	○	○	○	○
千代田区	5489	福音医療会 神田キリスト教診療所	03-5283-8119	神田美土代町7-4 東英美土代ビル	○	○	○	○	○	○	○	○	○	○	○	○	○
千代田区	5490	九段クリニック	03-3222-0094	九段北1-9-5	○	○	○	○	○	○	○	○	○	○	○	○	○
千代田区	5491	公益財団法人結核予防会総合健診推進センター	03-3292-9244	神田三崎町1-3-12 水道橋ビル	○	○	○	○	○	○	○	○	○	○	○	○	○
千代田区	5494	医療法人社団寿会 千代田診療所	03-3291-0375	神田錦町1-9	○	○	○	○	○	○	○	○	○	○	○	○	○
千代田区	6621	医療法人財団健真会東京クリニック	03-3516-7187	大手町2-2-1 新大手町ビル	○	○	○	○	○	○	○	○	○	○	○	○	○
千代田区	6795	医療法人社団雄治会 小川町メディカルクリニック	03-5848-4355	神田小川町2-12 進興ビル地下1F	○	○	○	○	○	○	○	○	○	○	○	○	○
千代田区	6916	医療法人社団慶洋会 ケイアイ飯田橋クリニック	03-3239-2777	飯田橋3-10-10 ガーデン・エア・タワー 2F	○	○	○	○	○	○	○	○	○	○	○	○	○
千代田区	7074	HDCアトラスクリニック	03-3234-6911	一番町5-3 アトラスビル1F	○	○	○	○	○	○	○	○	○	○	○	○	○
千代田区	7473	コハシ文春ビル診療所コハシメディカルセンター	03-3264-4673	紀尾井町3-23 文藝春秋新館	○	○	○	○	○	○	○	○	○	○	○	○	○
千代田区	7868	医療法人財団同仁記念会明和病院	03-3251-0271	神田須田町1-18 明和病院3F	○	○	○	○	○	○	○	○	○	○	○	○	○
千代田区	8644	医療法人社団友好会秋葉原メディカルクリニックアネックス	03-3280-5877	神田練堀町68ムラヤビル4F	○	○	○	○	○	○	○	○	○	○	○	○	○
千代田区	8804	医療法人社団イワリング鉄鋼ビル丸の内クリニック	03-6212-3888	丸の内1-8-2 鉄鋼ビルディングB1F	○	○	○	○	○	○	○	○	○	○	○	○	○
千代田区	9085	医療法人社団プラタナス女性のための統合ヘルスクリニックイーク有楽町	0120-190-828	有楽町2-7-1 有楽町駅前ビルディング(有楽町イトシアオフィスタワー)15F	○	○	○	○	○	○	○	○	○	○	○	○	○
千代田区	9162	日比谷クリニック	03-3212-0105	有楽町1-7-1 有楽町電気ビル南館3F	○	○	○	○	○	○	○	○	○	○	○	○	○
千代田区	9280	医療法人社団プラタナスあなたのための統合ヘルスクリニックイーク紀尾井町	0120-190-828	紀尾井町1-3 東京ガーデンテラス紀尾井町3F	○	○	○	○	○	○	○	○	○	○	○	○	○
千代田区	9309	一般社団法人クレージュレジャー・ジュエリー東京本店クリニック	0120-815-835	有楽町1-7-1 有楽町電気ビル北館 17F	○	○	○	○	○	○	○	○	○	○	○	○	○
中央区	0431	医療法人社団墨水会 浜町センタービルクリニック	03-3664-2767	日本橋浜町2-31-1 浜町センタービル7F	○	○	○	○	○	○	○	○	○	○	○	○	○
中央区	0433	医療法人社団兜中央会 中島クリニック	03-3669-0287	日本橋兜町8-8	×	○	○	○	○	○	○	○	○	○	○	○	○
中央区	0434	医療法人財団明理会 IMS Me-Lifeクリニック(八重洲旧イムス八重洲クリニック)	03-3567-2080	京橋2-7-19 京橋イーストビル5F	○	○	○	○	○	○	○	○	○	○	○	○	○
中央区	0436	医療法人財団百葉の会 銀座医院健康管理センター	03-3541-3340	銀座4-12-15 歌舞伎座タワー16F	○	○	○	○	○	○	○	○	○	○	○	○	○
中央区	0437	一般財団法人小松診療所	03-3543-7620	銀座7-12-18 第一銀座ビル3F	○	○	○	○	○	○	○	○	○	○	○	○	○
中央区	0439	医療法人社団神和会 銀座富士クリニック	03-3542-8371	銀座4-11-2 丸正ビル2F	○	○	○	○	○	○	○	○	○	○	○	○	○
中央区	1624	日本橋室町クリニック	03-5770-1250	日本橋本町1-5-6 第10中央ビル1F	×	○	○	○	○	○	○	○	○	○	○	○	○
中央区	1630	医療法人社団進興会東京ダイヤビルクリニック	03-5413-0048	新川1-28-25 東京ダイヤビルディング3号館1F	×	○	○	○	○	○	○	○	○	○	○	○	○
中央区	5497	一般財団法人近畿健康管理センターKKCワエルネス東京日本橋健診クリニック	03-5500-6776	日本橋箱崎町5-14 アルゴ日本橋ビル1F	○	○	○	○	○	○	○	○	○	○	○	○	○
中央区	5498	医療法人社団中央みなと会三井タワークリニック	03-3510-9945	日本橋室町2-1-1 日本橋三井タワー5F	○	○	○	○	○	○	○	○	○	○	○	○	○
中央区	5503	公益財団法人早期胃癌検診協会	03-3668-6806	日本橋茅場町2-6-12	×	○	○	○	○	○	○	○	○	○	○	○	○
中央区	5504	医療法人社団東京ハート会 日本橋ハートクリニック	03-3244-4810	日本橋本町3-2-12 社労士ビル2F	○	○	○	○	○	○	○	○	○	○	○	○	○

・記載内容は2022年1月時点の情報となります。今後、健診機関により掲載されている内容が変更となる場合があります。
 ・受診可否やその他受診に関する内容で不明な点はご予約の際に直接健診機関へお問合せください。

■健診機関リスト



市区町村	健診機関CD	健診機関名称	電話番号	住所	健診コース					オプション検査										
					特定健診	一般A1	子宮細胞診	マンモ	乳房エコー	胃部X線	乳がん検出	子宮頸がん検出	消化器がん検出							
東京都																				
中央区	5505	医療法人社団KYG医療会 ライフサイエンス健診クリニック	03-5652-0808	日本橋堀田町2-6-6ライフサイエンスビル2・3F	○	○	○	×	○	○										
中央区	5506	医療法人社団中央みなと会 中央みなとクリニック	03-3547-1395	明石町8-1聖路加タワー2F	○	○	○	○	○	○										
中央区	5509	一般財団法人日本健康開発財団 東京八重洲総合健診センター	03-3274-2861	八重洲1-5-20東京建物八重洲さくら通りビル7F	○	○	○	○	○	○										
中央区	6118	医療法人社団明芳会 IMS Me-Lifeクリニック東京(旧:イムス東京健診クリニック)	03-3548-2451	京橋1-1-5セントラルビル7F	○	○	○	○	○	○										
中央区	6290	医療法人社団ウイミンズ・ウェルネス対馬/リ子女性ライフクリニック銀座	03-3538-0270	銀座2-6-5銀座トレジャス7F	○	○	○	○	○	○										
中央区	6468	医療法人社団医成会銀座さわだ内科クリニック	03-3572-4898	銀座5-9-15銀座清月堂ビル4F	○	○	○	×	×	×	○									
中央区	6622	医療法人社団春令会築地クリニック	03-3549-6661	築地6-25-10築地センタービル2・3F	○	○	○	○	×	○										
中央区	7428	医療法人社団誠次会銀座胃腸クリニック	03-5205-8666	京橋3-4-2フォーチュンビル2F	×	○	○	×	×	×	×									
中央区	7883	医療法人社団鉄蕉会亀田京橋クリニック	03-3527-9202	京橋3-1-1東京スクエアガーデン	×	○	○	○	○	○										
中央区	7886	医療法人社団健会勝どきピルタワークリニック	03-5859-0781	勝どき1-8-1-215勝どきピルタワー	○	○	○	×	×	×	○									
中央区	7966	日本橋 榎本内科	03-3231-1003	日本橋3-3-12E-1ビル3F	×	○	○	×	×	×	×									
中央区	8831	医療法人社団順医会京橋クリニック	03-3563-5011	京橋2-5-22キムラヤビル2F	○	○	○	×	×	×	×									
中央区	8891	医療法人社団進興会浜町公園クリニック	03-5408-8181	日本橋浜町2-42-10紙商健保会館4F	○	○	○	○	○	○										
中央区	9063	総合健診センターヘルチェック日本橋センター	0570-012-489	日本橋1-3-13東京建物日本橋ビル7F	○	○	○	○	○	○										
中央区	9078	医療法人厚生会神田南口健診クリニック	0120-260-709	日本橋室町4-1-6アクト室町ビル7F	○	○	○	○	○	○										
中央区	9166	医療法人社団ミッドタウンクリニック 日本橋室町三井アークミッドタウンクリニック	03-5413-0081	日本橋室町3-2-1日本橋室町三井タワー7F	×	○	○	○	○	○										
中央区	9320	医療法人社団明日望 東京アスパクリニック	03-6665-0518	京橋2-2-1京橋工団24F	○	○	○	○	○	×										
港区	0442	医療法人社団進興会 セラヴィ新橋クリニック	03-5408-8181	西新橋2-39-3SVAX西新橋ビル 3F・5F・6F	○	○	○	○	○	○										
港区	0443	医療法人財団南葛勤医協 芝健診センター	03-3431-7491	新橋6-19-21	○	○	○	○	○	○										
港区	0445	医療法人社団ケイセイ会 パークサイドクリニック	03-3434-7800	芝公園2-6-8日本女子会館2F	○	○	○	○	○	○										
港区	0446	医療法人社団天宣会汐留健診クリニック	0120-40-1086	浜松町1-17-10	×	○	○	○	○	○										
港区	0448	新赤坂クリニック	03-5770-1250	六本木5-5-1六本木ロアビル11F	×	○	○	×	○											
港区	0449	六本木ヒルズクリニック	03-3796-6006	六本木6-10-1六本木ヒルズ森タワー6F	×	○	○	○	○	×										
港区	0452	医療法人社団永澤滋夫記念会 永沢クリニック	03-3583-6710	赤坂3-5-2サンヨー赤坂ビル2F	×	○	○	×	○	○										
港区	0453	ふなぎクリニック	03-3505-0300	赤坂3-15-9萬屋ビル5F	○	○	○	×	×	○										
港区	0455	東京港診療所	03-3451-4620	海岸3-9-5	○	○	○	×	×	×	×									
港区	0456	北里大学北里研究所病院	03-5791-6146	白金5-9-1	×	○	○	○	○	○										
港区	0457	ライフプランニングセンター(旧:聖路加サテライトクリニック)	03-3454-5068	三田3-12-12笹川記念会館11F	○	○	○	○	○	○										
港区	0539	医療法人社団康生会 シーエスケー・クリニック	03-5157-5121	新橋1-13-12堤ビル4F	○	○	○	○	○	○										
港区	1628	医療法人社団東京桜十字城山ガーデン桜十字クリニック	03-6854-1515	虎ノ門4-3-1城山トラストタワー3F	○	○	○	○	○	○										
港区	2873	医療法人社団同友会 品川クリニック	03-6718-2816	港南2-16-3品川グランドセントラルタワー1F	○	○	○	×	○											
港区	2949	医療法人社団赤坂記念小澁会 メディカルスクエア赤坂	03-3585-0365	赤坂2-17-17	○	○	○	○	○	○										
港区	3323	医療法人社団進興会浜松町ハマサイトクリニック	03-5413-0049	海岸1-2-20汐留ビルディング2F	×	○	○	○	○	○										
港区	5511	公益財団法人日産厚生会診療所	03-3504-1643	西新橋1-2-9日比谷セントラルビル2F	○	○	○	×	○	○										
港区	5513	独立行政法人地域医療機能推進機構東京高輪病院	03-3443-9555	高輪3-10-11	×	○	○	○	○	○										
港区	5516	医療法人社団大星会 大星クリニック	03-6426-5933	赤坂2-9-11オリックス赤坂2丁目ビルB1	○	○	○	○	×	×										
港区	5520	一般財団法人船員保険会品川シーズンテラス健診クリニック	03-3452-3382	港南1-2-70品川シーズンテラス5F	○	○	○	○	○	○										
港区	5522	三田国際ビルクリニック	03-3454-8614	三田1-4-28三田国際ビル3F	○	○	○	×	○											
港区	5524	鈴木胃腸消化器クリニック健診センター	03-3455-6188	芝5-27-1三田SSビル	○	○	○	×	○	○										
港区	6115	医療法人社団東京桜十字泉ガーデンクリニック	03-6854-1515	六本木1-6-3泉ガーデンウイングB1	○	○	○	×	○	×										
港区	6214	六医会汐留シティセンターセントラルクリニック	03-5568-8702	東新橋1-5-2汐留シティセンター3F	○	○	○	○	○	○										
港区	6410	一般財団法人産業医学研究財団 アークヒルズクリニック	03-3505-5373	赤坂1-12-32アーク森ビル3F	○	○	○	○	○	○										
港区	6526	一般財団法人健康予防医学財団 みなと健診クリニック	03-5781-5020	港南2-5-3オリックス品川ビル2F	○	○	○	○	○	○										
港区	6677	医療法人社団ミッドタウンクリニック 東京ミッドタウンクリニック	03-5413-0081	赤坂9-7-1ミッドタウンタワー6F	×	○	○	○	○	○										
港区	6726	汐留ガーデンクリニック	03-5537-8080	東新橋1-8-2カレッタ汐留B1	○	○	○	○	○	○										
港区	7111	医療法人社団神州日比谷公園健診クリニック	03-3595-0781	新橋1-18-1航空会館4F	○	○	○	○	○	○										
港区	7373	医療法人社団佳有会 品川イーストクリニック	03-5783-5522	港南2-15-2品川インターシティB棟2F	○	○	○	×	○											
港区	7885	医療法人社団生栄会浜松町メディカルクリニック	03-6809-2152	芝大門2-3-11芝清水ビル1F	○	○	○	×	×	○										
港区	7980	メディカル インспекション 芝浦	03-5765-7171	芝浦3-18-17東京港健保会館3F	○	○	○	×	○	○										
港区	8317	医療法人社団東京桜十字赤坂桜十字クリニック	03-6854-1515	赤坂3-21-13キーストーン赤坂ビル2F	○	○	○	○	○	○										
港区	8927	医療法人社団天太会チームメディカルクリニック	03-6206-1337	西新橋1-5-14内幸町1ビル2F	○	○	○	×	○	○										
港区	9226	医療法人社団和啓会ベディ汐留クリニック	03-6274-5074	東新橋1-9-1東京汐留ビルディング地下2階	○	○	○	×	○	○										
港区	9317	一般財団法人秀令会MEP南青山	03-6384-5760	南青山1-3-3パークアクシス青山1丁目タワーN棟5F	○	○	○	○	○	×										
新宿区	0547	医療法人社団 幸楽会 幸楽メディカルクリニック	03-3355-0308	新宿1-8-11新宿すこやかプラザ	○	×	○	×	×	×										
新宿区	0548	医療法人社団敬昭会 芙蓉診療所 成人病医学センター	03-3350-6731	新宿5-14-5	○	○	○	○	○	○										
新宿区	0550	総合健診センターヘルチェック新宿西口センター	0570-012-489	西新宿3-2-4新和ビルディング7F	○	○	○	○	○	○										
新宿区	0551	一般財団法人 明治安田健康開発財団 新宿健診センター	03-3349-2731	西新宿1-8-3小田急明治安田生命ビル10F	×	○	○	○	○	○										
新宿区	0556	新宿三井ビルクリニック	03-3344-3300	西新宿2-1-1新宿三井ビル4F	○	○	○	○	○	○										
新宿区	0558	医療法人社団神原厚生会 新宿NSビルクリニック	03-3343-3511	西新宿2-4-1新宿NSビル4F	○	○	○	○	○	○										
新宿区	0568	JCHO 東京山手メディカルセンター(旧:社会保険中央総合病院)	03-3364-0251	百人町3-22-1	○	○	○	○	○	○										
新宿区	0569	医療法人財団綜友会 高戸橋クリニック	03-3200-1561	高田馬場2-5-24メゾンドール高田馬場1F	○	○	○	○	○	○										
新宿区	0570	医療法人社団翠会慈友クリニック	03-3360-3195	高田馬場4-3-11	○	○	○	○	○	○										
新宿区	2829	一般財団法人日本健康管理協会新宿健診プラザ	03-3207-2222	歌舞伎町2-3-18	○	○	○	○	○	○										
新宿区	2858	一般財団法人東京社会保険協会フイアール健診クリニック	03-5287-6211	新宿7-26-9フイアール東京	○	○	○	○	○	○										
新宿区	5525	医療法人社団生光会 新宿追分クリニック	0120-28-3113	新宿3-1-13京王新宿追分ビル7F	○	○	○	○	○	○										
新宿区	5526	医療法人社団尚高会 西新宿ささらぎクリニック	03-3344-0529	西新宿6-6-2新宿国際ビルディング1F	○	○	×	×	×	×										
新宿区	5527	独立行政法人地域医療機能推進機構東京新宿メディカルセンター	03-3269-8118	津久戸町5-1	○	○	○	○	○	○										
新宿区	5528	医療法人社団愛秀会 金内メディカルクリニック	03-3365-5521	西新宿7-5-25西新宿プライムスクエア2F	○	○	○	○	○	○										
新宿区	5533	医療法人社団慶洋会ケイアイクリニック	03-5269-2111	四谷1-20-23ケイアイメディカルビル	○	○	○	○	○	○										

※予約の際は必ず「代行機関は(株)イーウェルです」とお伝えください。

12 記載内容は2022年1月時点の情報となります。今後、健診機関により掲載されている内容が変更となる場合があります。 受診可否やその他受診に関する内容で不明な点はご予約の際に直接健診機関へお問合せください。

健診機関リスト



東京都 ※予約の際は必ず「代行機関は(株)イーウェルです」とお伝えください。

市区町村	健診機関CD	健診機関名称	電話番号	住所	健診コース					オプション検査			
					特定健診	一般A1	子宮細胞診	マンモ	乳房エコー	胃部X線			
新宿区	5534	医療法人社団 順正会 ヒロオカクリニック 健診センター	03-3225-1720	新宿2-5-12フォーキャスト新宿アヴェニュー3F	○	○	○	○	○	○			
新宿区	6395	医療法人社団慶潤会 新都心十二社クリニック	03-3377-3033	西新宿5-5-1-203ザ・パークハウス西新宿タワー60	○	○	×	×	×	×			
新宿区	6954	医療法人社団あさひ会 西早稲田クリニック	03-3232-6465	西早稲田2-21-16 圓生楼高田馬場ビル2F	○	○	○	○	○	○			
新宿区	7035	御苑前クリニック	03-3357-2276	新宿2-1-11 御苑スカイビル2F	○	○	○	×	○	○			
新宿区	7106	総合健診センターヘルチェックレディース新宿	0570-012-489	西新宿2-7-1 小田急第一生命ビル26F	○	○	○	○	○	○			
新宿区	7201	社会福祉法人聖母会聖母病院	03-3951-1129	中落合2-5-1	○	○	○	○	○	○			×
新宿区	7548	医療法人社団慶潤会 KDDIビルクリニック	03-6386-0123	西新宿2-3-2KDDIビル1F	○	○	×	×	×	×			
新宿区	8408	医療法人社団生光会新宿追分クリニック・レディース	0120-28-3113	新宿3-1-13京王新宿追分ビル6F	○	○	○	○	○	○			
新宿区	8985	医療法人社団総友会新宿野村ビルメディカルクリニック	03-6273-8277	西新宿1-26-2新宿野村ビル5F	×	○	○	○	○	○			
新宿区	8989	帝京大学医学部附属新宿クリニック	03-6274-8871	新宿4-1-6JR新宿ミライナタワー7F	○	○	○	○	○	○			
新宿区	9031	医療法人社団鶴亀会ミラザ新宿つるかめクリニック	03-6300-0063	新宿3-36-10ミラザ新宿7F	○	○	○	○	○	○			
新宿区	9073	医療法人社団東京桜十字新宿桜十字クリニック	03-6854-1515	西新宿7-10-10-GUARD SHINJUKU 5F	○	○	○	○	○	○			
文京区	0459	一般財団法人近藤記念医学財団富坂診療所	03-3814-2661	本郷1-33-9DKキホーテ後楽園ビル3F	○	○	○	○	○	○			
文京区	0460	医療法人社団同友会 春日クリニック	03-3816-5840	小石川1-12-16小石川TGビル	○	○	○	○	○	○			
文京区	5536	医療法人社団静晴会 山田胃腸科外科医院 総合健診センター	03-3821-3381	根津1-16-10	○	○	○	○	○	○			
文京区	5537	医療法人社団七星会 カサガメディカルクリニック	03-5689-8211	本郷4-24-8春日タワービル3F	○	○	×	×	×	○			
文京区	8064	東京保健生活協同組合東京健生病院	03-3944-6116	大塚4-3-8	○	○	○	×	○	○			
台東区	2827	医療法人社団せいおう会 鷲谷健診センター	03-3873-9161	根岸2-19-19	○	○	○	○	○	○			
台東区	5544	一般社団法人オリエタル労働衛生協会東京支部 オリエタル上野健診センター	03-5816-0720	上野1-20-11 鈴乃屋ビルB1F	×	○	○	○	○	○			
台東区	5545	医療法人社団康裕会浅草クリニック	03-3876-3600	浅草4-11-6	○	○	○	○	○	○			
台東区	6688	公益財団法人ライフ・エクスプローナリ研究所 永寿総合健診・予防医療センター	03-3833-7351	東上野3-3-3プラチナビル 2F	○	○	○	○	○	○			
台東区	8537	医療法人社団哺育会 浅草病院	03-6892-2525	今戸2-26-15	○	○	○	○	○	○			
台東区	9141	医療法人社団医の森医院の森クリニック浅草橋健診センター	03-5809-3601	浅草橋1-30-9ヒューリック浅草橋江戸通4F	○	○	○	○	○	○			
台東区	9169	医療法人社団東京桜十字上野御徒町桜十字クリニック	03-6854-1515	上野3-21-5BINO御徒町5F	○	○	○	○	○	○			
台東区	9348	医療法人社団ルーチェ会Bene浅草レディース健診クリニック	03-6802-7864	花川戸1-4-1 浅草EKIMISE 7F	○	○	○	○	○	○			
墨田区	5549	社会福祉法人賛育会 賛育会病院	03-3622-9190	太平3-20-2	×	○	○	○	○	○			
墨田区	6304	医療法人社団三恵寿会 3Sメディカルクリニック	03-5624-5325	江東橋2-19-7富士ソフトビル15F	○	○	○	○	○	○			
墨田区	8372	医療法人社団松田内科医院	03-3611-1663	東向島6-62-10-1F	○	○	×	×	×	○			
墨田区	9055	錦糸町しんえいクリニック	03-6659-2267	江東橋1-16-2チョーギンビル7F	○	○	○	○	○	○			
江東区	0474	社会福祉法人あそか会 あそか病院	03-3632-0491	住吉1-18-1	○	○	○	○	○	○			
江東区	0475	医療法人社団真應会 東京イースト21クリニック	03-5632-6037	東陽6-3-2-202A東京イースト21内 タワー棟2F	○	○	○	×	○	○			
江東区	0477	医療法人社団彩新会 台場健康管理センター	03-3713-5800	青海2-5-10テレコムセンタービル西3F	○	○	○	×	○	○			
江東区	0478	東京城東病院	03-3637-0945	亀戸9-13-1	○	○	○	○	○	○			
江東区	0480	医療法人財団寿康会 寿康会診療所	03-3615-3020	南砂7-13-5	○	○	○	○	×	×			
江東区	2764	社会医療法人社団順江会 江東病院	03-3685-2281	大島6-8-5	○	○	○	○	○	○			
江東区	2952	東西線メディカルクリニック	03-3643-0077	門前仲町1-4-8ブラザ門前仲町9F	○	○	○	○	○	○			
江東区	5551	医療法人社団晴正会 深川安江クリニック	03-3642-2505	深川2-14-11	×	○	○	○	○	○			×
江東区	5552	医療法人財団 三友会 深川ギャザリアクリニック	03-5653-3501	木場1-5-25深川ギャザリアタワーS棟3F	○	○	○	○	○	○			
江東区	6265	医療法人社団TIK 大手町さくらクリニックin豊洲	03-3533-5582	豊洲3-2-20豊洲フロント2F	○	○	○	○	○	○			
江東区	6624	一般財団法人日本予防医学協会ウェルビーイング毛利	03-3635-5711	毛利1-19-10江間忠錦糸町ビル5F	○	○	○	○	○	○			
江東区	7870	医療法人社団愛育会協和メディカルクリニック	03-3648-4166	北砂2-15-40	○	○	○	○	○	○			
江東区	7893	医療法人社団同友会 深川クリニック	03-6860-0017	三好2-15-10	○	○	×	×	○	○			
江東区	8504	昭和大学豊洲クリニック予防医学センター	03-3531-9701	豊洲5-5-1 豊洲シエルタワー3F	○	○	○	○	○	○			
江東区	9027	医療法人社団心聖会亀戸駅前クリニック	03-3636-1312	亀戸5-1-6アークス亀戸1F	○	○	○	○	○	×			
江東区	9034	医療法人社団心和会江東健診クリニック	0120-900-563	亀戸6-41-10江東メディカルタワー江東メディカルタワー	○	○	○	○	○	○			
品川区	0481	公益財団法人河野臨床医学研究所附属北品川クリニック	03-6433-3273	北品川1-28-15	○	○	○	○	○	○			
品川区	0482	医療法人社団東京巨樹の会東京品川病院(旧:東芝病院総合健診センター)	03-3761-4260	東大井6-3-22	○	○	○	○	○	○			
品川区	0483	医療法人社団仁生堂 大村病院	03-3773-0102	大井3-27-11	○	○	×	×	×	×			
品川区	0487	医療法人社団友好会 目黒メディカルクリニック	03-3280-5877	東五反田5-22-33TK池田山ビル4F	○	○	○	○	○	○			
品川区	0488	医療法人社団進興会 進興クリニック	03-5408-8181	大崎2-1-1ThinkPark Tower 3F	○	○	○	○	○	○			
品川区	5556	いすゞ自動車株式会社いすゞ病院	03-5471-4611	南大井6-21-10	○	○	○	○	○	○			
品川区	5558	ケイ・メディカルオフィステーオーシービル診療所	03-3494-2491	西五反田7-22-17テーオーシービル2F	○	○	○	×	○	○			
品川区	6183	一般財団法人日本労働福祉協会旗の台健診センター	03-3783-9411	旗の台6-16-11	○	○	○	○	○	○			
品川区	6210	一般財団法人三水会クリニック	03-3491-1633	大崎2-5-15FHコート101	○	○	×	×	○	×			
品川区	6625	医療法人社団旭清会ゲートシティ大崎メディカルクリニック	03-5437-5874	大崎1-11-1ゲートシティ大崎ウエストタワー4F	○	○	○	○	○	○			
品川区	6757	医療法人社団六会品川シーサイドセントラルクリニック	03-3458-2121	東品川4-12-6品川シーサイドキャナルタワー1F	○	○	×	×	×	○			
品川区	7944	医療法人社団進興会 オーバルコート健診クリニック	03-5408-8181	東五反田2-17-1オーバルコート大崎マークウエスト14F	○	○	○	○	○	○			
品川区	8343	医療法人社団進興会進興クリニックアネックス	03-5408-8181	大崎1-6-1TOC大崎ビル1F	○	○	○	○	○	○			
品川区	8950	社会医療法人財団仁医会牧田総合病院健診プラザOmori	03-6428-7489	南大井6-28-12HURIC大森ビル7F・8F	○	○	○	○	○	○			
品川区	9347	医療法人社団令樹medock総合健診クリニック	03-5860-2636	上大崎3-11-18	×	○	○	○	○	○			
目黒区	0533	メディカルクリニック目黒	03-5722-2660	上目黒2-15-14AKビル7F スカイビュー	○	○	×	×	○	○			
目黒区	0535	国家公務員共済組合連合会 東京共済病院	03-5794-7331	中目黒2-3-8	○	×	×	×	×	×			
目黒区	0536	医療法人社団アルコ会 アルコクリニック	03-5434-8181	下目黒1-8-1アルコタワー12F	×	○	○	○	○	○			
目黒区	6956	医療法人社団森一会森医院	03-3718-0011	自由が丘2-22-3	○	×	×	×	×	×			
目黒区	7609	ソアレメディカルクリニック	03-6909-2761	平町1-26-3スミール都立大201	×	○	×	×	○	×			
目黒区	9307	T's clinic	03-3760-0055	五本木1-11-2	○	○	×	×	○	×			
大田区	0489	社会医療法人財団城南福祉医療協会大田病院附属大森中診療所	03-3762-8439	大森中1-22-2	○	○	○	○	○	○			
大田区	0490	社会医療法人財団仁医会 牧田総合病院 人間ドック健診センター	03-6428-7489	西蒲田8-20-1	○	○	○	○	○	○			
大田区	0492	医療法人社団松英会	03-3773-6773	中馬込1-5-8	○	○	○	×	○	○			

東京都

・記載内容は2022年1月時点の情報となります。今後、健診機関により掲載されている内容が変更となる場合があります。
 ・受診可否やその他受診に関する内容で不明な点はご予約の際に直接健診機関へお問合せください。

■ 健診機関リスト



東京都 ※予約の際は必ず「代行機関は(株)イーウェルです」とお伝えください。

市区町村	健診機関CD	健診機関名称	電話番号	住所	健診コース					
					特定健診	一般A1	子宮細胞診	マンモ	乳房エコー	胃部X線
大田区	0496	東急株式会社東急病院	045-902-8957	北千束3-27-2	○	○	○	×	×	○
大田区	0497	医療法人社団松和会 池上総合病院	0120-70-6081	池上6-1-19	○	○	×	○	×	○
大田区	5564	ゆうレディースクリニック池上	03-3753-2293	池上3-40-3バラッショ池上1F	○	○	○	○	○	○
大田区	6409	東海渡井クリニック	03-5492-2711	東海3-2-1大田市市場事務棟2F	○	○	○	×	×	○
大田区	6683	大森赤十字病院	03-3775-3111	中央4-30-1	○	○	×	×	×	○
大田区	8066	医療法人財団中島記念会大森山王病院	03-3775-7711	山王3-9-6	○	○	×	×	×	○
大田区	8655	独立行政法人労働者健康安全機構東京労災病院	03-3742-7301	大森南4-13-21	○	×	×	×	×	×
大田区	9247	竹内内科小児科医院	03-3721-5222	田園調布本町40-12-201コンド田園調布	○	○	×	×	×	×
大田区	9302	医療法人社団京浜会京浜病院	03-3744-6726	大森南1-14-13	○	○	○	○	○	○
世田谷区	0537	一般財団法人平和協会駒沢診療所 駒沢健康管理センター	03-3424-8562	上馬4-5-8	×	○	○	○	○	○
世田谷区	0538	医療法人社団さくら会世田谷中央病院	03-3420-7111	世田谷1-32-18	○	○	×	○	○	○
世田谷区	0542	公益財団法人日産厚生会玉川クリニック	03-6431-0221	玉川3-15-17	○	○	○	○	○	○
世田谷区	0544	医療法人社団プラタナス 桜新町アーバンクリニック	03-3429-1192	新町3-21-1さくらウェルガーデン2F	○	○	○	×	×	×
世田谷区	2903	医療法人社団治成会シグマクリニック	0120-978-922	下馬5-41-21シグマビル1F	○	○	○	○	○	○
世田谷区	5570	社会福祉法人康和会 久我山病院	03-3309-8131	北山山2-14-20	○	○	○	○	○	○
世田谷区	5571	鈴木内科循環器科	03-3412-0072	三軒茶屋1-39-5メゾン・デ・スタチュ202	○	○	×	×	×	×
世田谷区	6727	医療法人社団 幸野メディカルクリニック	03-3483-8976	祖師谷3-30-28	○	○	○	○	○	○
世田谷区	7543	医療法人社団プラタナス用賀アーバンクリニック	03-3707-4976	用賀2-41-17用賀2丁目ビル1F・2F	○	○	×	×	×	×
世田谷区	8284	医療法人社団For the patients 二子玉川ライズひろ内科クリニック	03-5797-9861	玉川1-15-6二子玉川ライズプラザモール204	○	○	×	×	×	×
世田谷区	9067	明大前つじ内科クリニック	03-5300-3377	松原2-41-15エテルノ明大前1F	×	○	×	×	×	×
渋谷区	0523	医療法人社団ウイリング渋谷ウエストヒルズクリニック	03-5459-4015	道玄坂1-12-1渋谷マークシティウエスト11F	○	○	○	×	○	○
渋谷区	0526	医療法人財団東京勤労者医療会 代々木病院健診センター	03-3478-7038	千駄ヶ谷1-30-7	○	○	○	○	○	○
渋谷区	0527	医療法人社団鳳凰会 フェニックスメディカルクリニック	0120-063-063	千駄ヶ谷3-41-6	○	○	○	○	○	×
渋谷区	0528	久野マインスタワークリニック	0120-71-5907	代々木2-1-1新宿マインスタワー2F	○	○	○	○	○	○
渋谷区	0529	医療法人財団明理会IMSMe-Lifeクリニック(旧:新宿ロイヤル診療所)	03-3375-3371	代々木2-9-2久保ビル2F	○	○	○	○	○	○
渋谷区	1629	医療法人社団東京桜十字恵比寿ガーデンプレイスクリニック	03-6854-1515	恵比寿4-20-3恵比寿ガーデンプレイスタワー3F	○	○	○	○	○	○
渋谷区	2876	新宿つるかめクリニック(旧:新宿海上ビル診療所)	03-3299-8900	代々木2-11-15新宿東京海上日動ビル3F	○	○	○	○	○	○
渋谷区	6298	クロス病院 健診センター	03-3376-6450	幡ヶ谷2-18-20	○	○	○	○	○	○
渋谷区	6760	医療法人社団和会渋谷コアクリニック	03-3498-2111	渋谷1-9-8朝日生命宮益坂ビル1F	×	○	○	○	○	○
渋谷区	7068	一般財団法人日本健康増進財団恵比寿ハートビル診療所(恵比寿健診センター)	03-5420-8015	恵比寿1-24-4恵比寿ハートビル	○	○	○	○	○	○
渋谷区	7107	医療法人社団パリュメディカル パリュエーHRビルクリニック	0570-075-710	千駄ヶ谷5-25-5パリュエーHRビル代々木ビル1F	○	○	○	○	○	○
渋谷区	7188	医療法人社団鴻鶴会恵比寿クリニック	03-3440-3131	恵比寿4-1-18恵比寿ネオナート2F	×	○	○	×	○	○
渋谷区	7454	医療法人社団プラタナス女性のための統合ヘルスクリニックイグ表参道	0120-190-828	神宮前4-26-18原宿ピアザビル4F	○	○	○	○	○	○
渋谷区	8737	医療法人社団MYメディカルMYメディカルクリニック	03-6452-5101	宇田川町20-17NMF渋谷公園通りビル4F5F	○	○	○	○	○	○
渋谷区	9053	医療法人社団東京桜十字恵比寿桜十字クリニック	03-6854-1515	東3-9-19VORT恵比寿maxim B1F	○	○	○	○	○	○
渋谷区	9313	医療法人社団東信会新宿南内科・健診センター	03-3370-5100	代々木2-10-2-8ケイアイ新宿ビル8F	○	○	○	×	○	○
渋谷区	9328	渋谷駅前まめクリニック	03-6455-2371	道玄坂2-6-15ユニ道玄坂ビル4F	○	○	×	×	×	×
渋谷区	9362	医療法人社団東京桜十字桜十字渋谷パースクリニック	03-6854-1515	宇田川町3-7ヒューリック渋谷公園通りビル4F	○	○	○	×	○	○
中野区	0563	医療法人社団徳静会 横島病院	03-3389-2531	新井1-38-6	○	○	×	○	○	○
中野区	5578	医療法人社団省賢会古藤クリニック	03-3229-6582	中野2-13-23岡デンタルビル2F	○	○	○	×	○	○
中野区	6408	社会医療法人社団健友会中野共立病院附属健診センター	03-3386-9106	中野5-45-4	○	○	○	○	○	○
中野区	9151	医療法人社団朋翔会 弥生ファーストクリニック	03-3320-7213	本町2-46-1中野坂上サンブライツツイン3F	○	○	○	○	○	○
杉並区	0566	城西病院 健診センター	03-3390-6910	上荻2-42-11城西病院6F	×	○	○	○	○	○
杉並区	0567	高井戸東健診クリニック	03-3331-6823	高井戸東2-3-14	○	○	○	○	○	○
杉並区	2874	医療法人財団アドベンチスト会 東京衛生アドベンチスト病院	0570-02-8079	天沼3-17-3	○	○	○	○	○	○
杉並区	5508	立正佼成会附属佼成病院健康管理室	03-5340-5102	和田2-25-1	○	○	○	○	○	○
杉並区	5580	社会医療法人河北医療財団河北健診クリニック	03-5377-2511	高円寺南4-27-12三井住友高円寺ビル	○	○	○	○	○	○
杉並区	5581	医療法人財団 荻窪病院	03-3399-1102	今川3-1-24	○	○	○	○	○	○
杉並区	6391	医療法人社団哺育会杉並リハビリテーション病院	03-3396-3181	西荻北2-5-5	○	○	×	×	×	○
杉並区	7450	浜田山病院	03-3311-1195	浜田山4-1-8	○	○	×	×	×	○
杉並区	8472	医療法人社団清吉会 すずらんクリニック	03-3392-3981	荻窪5-13-9	○	○	○	×	×	×
杉並区	8882	医療法人社団はなぶさ会しんえい糖健診クリニック	03-6383-1873	高円寺南4-6-7アンフィニビル3F	○	○	○	○	○	○
杉並区	9101	医療法人社団靖和会林脳神経外科メディカルクリニック	03-5307-8403	阿佐谷南1-9-2GOOD1F・地下1F	×	○	○	×	○	×
杉並区	9197	社会福祉法人浴風会浴風会病院	03-3332-6511	高井戸西1-12-1	○	○	×	×	×	○
杉並区	9336	医療法人社団勝榮会いりたに内科クリニック	03-5305-5788	和泉4-51-6フォンティエヌ杉並1F	×	○	×	×	×	×
豊島区	0501	医療法人社団晴博会 あんころメディカルクリニック	03-3971-9941	西池袋1-17-10エキニア池袋7F	○	○	○	×	○	×
豊島区	0502	医療法人社団久福会関野病院	03-3986-5571	池袋3-28-3	○	○	○	×	○	○
豊島区	0503	平塚胃腸クリニック	03-3984-4316	西池袋3-28-1藤久ビル西2号館	×	○	○	○	○	○
豊島区	0572	医療法人社団景星会大塚北口眼科・健康管理クリニック	03-3940-5689	北大塚2-6-12青木ビル3F	○	○	○	○	○	○
豊島区	0573	医療法人社団明芳会IMS Me-Lifeクリニック池袋(旧:池袋ロイヤルクリニック)	03-3989-1112	東池袋1-21-11オーク池袋ビル8F・9F・10F	○	○	○	○	○	○
豊島区	5583	社会医療法人社団大成会長沙病院	03-5924-6150	池袋1-5-8	○	○	○	○	○	○
豊島区	5584	オリエンタルクリニック	03-3988-1292	西池袋1-29-5山の手ビル3F	○	○	○	×	○	○
豊島区	5585	医療法人社団 絆 アーバンハイツクリニック	03-3946-6721	巣鴨1-16-2アーバンハイツ巣鴨B	○	○	○	×	○	○
豊島区	6626	タワーグランディア内科クリニック	03-5911-7591	西池袋5-5-21ザ・タワーグランディア2F	○	○	○	×	×	×
豊島区	6761	医療法人社団日心会 総合病院一心病院	03-3918-1358	北大塚1-18-7	○	○	○	○	○	○
豊島区	6915	医療法人社団生全会池袋病院	03-3971-2836	東池袋3-5-4	×	○	×	×	○	×
豊島区	8643	総合健診センターヘルチェック池袋センター	0570-012-489	東池袋1-25-8タカセビル	○	○	○	○	○	○
豊島区	8951	医療法人社団快生会山口クリニック	03-3988-0100	東池袋3-1-1サンシャイン60-7F	○	○	※	※	※	○
北区	0463	医療法人社団増原会 赤羽病院 健康管理センター	03-3901-4941	赤羽2-2-1	○	○	○	○	○	○

健診機関リスト



東京都 ※予約の際は必ず「代行機関は(株)イーウェルです」とお伝えください。

市区町村	健診機関CD	健診機関名称	電話番号	住所	オプション検査						
					特定健診	一般A1	子宮細胞診	マンモ	乳房エコー	胃腸X線	
北区	2929	公益社団法人地域医療振興協会 東京北医療センター	03-5963-3315	赤羽台4-17-56	○	○	○	○	×	○	○
北区	5589	医療法人社団中央白報会 白報会王子病院	03-3912-6611	王子2-14-13	○	○	○	○	○	○	○
北区	6236	医療法人財団逸生会 大橋病院	03-3907-1222	桐ヶ丘1-22-1	○	○	○	○	○	○	○
北区	6960	東京ほとと医療生活協同組合 王子生協病院	03-3912-5181	豊島3-4-15	○	○	○	×	○	※	○
北区	7448	医療法人社団健診会 東京メディカルクリニック	03-5980-0850	滝野川6-14-9東京先端医療モールビル	○	○	○	○	○	○	○
北区	7884	医療法人社団生栄会赤羽台診療所	03-3900-3741	赤羽台1-5-22	○	○	○	○	×	×	○
北区	8364	医療法人社団慈光会八木病院	03-5902-5400	東十条4-14-8外来棟3F八木病院	○	○	○	○	○	×	×
北区	9170	医療法人社団景星会赤羽赤羽東口病院	03-3902-2622	赤羽1-38-5	○	○	○	○	○	○	○
荒川区	6959	医療法人社団桂文会KBメディカルドック	03-3895-8808	町屋1-1-9メディカルセンターMedium町屋	×	○	○	○	○	○	○
荒川区	8596	みかわしまタワークリニック	03-3806-2711	東日暮里6-1-1アトラスプラズタワー三河島2F	○	○	○	○	○	○	○
荒川区	9057	医療法人社団俊和会日暮里健診プラザ	03-5850-1700	西日暮里2-20-1ステーションポータタワー4F	○	○	○	○	○	○	×
板橋区	0508	医療法人財団同潤会 富士見病院	03-3962-2431	大和町14-16	○	○	○	○	○	○	○
板橋区	0510	医療法人社団明芳会 板橋中央総合病院	03-3967-1198	小豆沢2-12-7	○	○	○	○	○	○	×
板橋区	0511	医療法人社団慈誠会 人間ドック会館クリニック	03-3937-6256	常盤台4-35-10	○	○	○	○	○	○	○
板橋区	6554	医療法人財団健康文化会小豆沢病院	03-3968-7041	小豆沢1-6-8	○	○	○	×	×	×	○
板橋区	7176	医療法人社団明芳会MSMeLifeクリニック板橋(旧:イムス板橋健診クリニック)	03-3967-1515	小豆沢2-23-15	○	○	○	×	×	○	○
板橋区	7374	医療法人社団明芳会イムス記念病院	03-3932-9181	常盤台4-25-5	○	○	○	×	×	×	×
板橋区	7438	板橋区医師会病院	03-3975-1081	高島平3-12-16	○	○	○	○	○	○	○
練馬区	0512	医療法人社団浩生会スズキ病院健診センター	03-3557-3003	栄町7-1	×	○	○	○	○	○	○
練馬区	0513	練馬桜台クリニック	03-5999-0723	豊玉北4-11-9イーホープメディカルセンター	○	○	○	○	×	○	○
練馬区	0514	公益財団法人東京都医療保健協会練馬総合病院健康医学センター	03-5988-2246	旭丘1-24-1	○	○	○	○	○	○	○
練馬区	6326	医療法人社団 たらもとクリニック	03-5905-6006	南大泉1-15-39スプリング101号	○	○	○	×	×	○	×
練馬区	8071	医療法人社団はなぶさ会島村記念病院健診センター	03-3920-9788	関町北2-4-2	○	○	○	○	○	○	○
足立区	0465	医療法人社団哲仁会井口病院	03-3881-2470	千住2-19	○	○	○	○	○	○	○
足立区	2916	医療法人社団心和会足立共済病院	03-3881-6116	柳原1-36-8	○	○	○	×	×	○	×
足立区	2925	社会医療法人社団慈生会健診センター等潤	03-3850-7221	一ツ家4-4-14	○	○	○	○	○	○	○
足立区	5594	医真会 竹ノ塚診療所	03-3884-5451	竹の塚1-39-14-101	○	○	○	×	×	×	○
足立区	5596	医療法人社団俊秀会 エヌ・ケイ・クリニック	03-3620-2034	綾瀬3-2-8シティプレイスアヤセ3F	○	○	○	○	○	○	○
足立区	7039	医療法人社団けいせい会 東京北部病院	03-3854-3181	江北6-24-6	○	○	○	○	○	○	○
足立区	7960	医療法人社団寿英会内田病院	03-3888-7321	千住2-39	○	○	○	×	×	×	○
足立区	8267	医療法人社団大坪会東和病院	03-5697-6461	東和4-7-10	○	○	○	×	×	×	×
足立区	9128	医療法人社団泰仁会北川クリニック	03-3881-0364	千住河原町22-6	○	○	○	×	×	×	×
葛飾区	0467	医療法人財団謙仁会 亀有病院	03-3601-0187	亀有3-36-3	○	○	○	×	○	○	○
江戸川区	0470	社会福祉法人仁生社江戸川メディアケア病院健診センターマックスライフ	03-3673-1045	東松本2-14-12	○	○	○	○	○	×	○
江戸川区	2855	医療法人財団京映会 京橋クリニック	03-3678-5791	南篠崎2-40-3	○	○	○	○	×	○	○
江戸川区	2890	医療法人財団綜友会第二臨海クリニック	03-5658-3558	西葛西7-28-8トラック会館4F	○	○	○	○	○	○	○
江戸川区	7538	日本私立学校振興・共済事業団 東京臨海病院健康医学センター	03-5605-8822	臨海町1-4-2	○	×	×	×	×	×	×
八王子市	0597	仁和会 総合病院 健診センター	042-644-3721	明神町4-8-1	○	○	○	○	○	○	○
八王子市	0598	医療法人社団国友会あひやき会 八王子健康管理センター	042-648-1621	明神町4-30-2	○	○	○	○	○	○	○
八王子市	1763	医療法人社団厚誠会 孫田クリニック	042-627-1175	旭町6-6ピオスビル5F	○	○	○	○	○	○	○
八王子市	1765	医療法人社団玉栄会 東京天使病院健康管理センター	042-651-5671	上巻分方町50-1	○	○	○	×	○	×	×
八王子市	6301	医療法人社団めぐみ会南大沢メディカルプラザ健診室	042-670-3055	南大沢2-25フォレストモール南大沢3F	○	○	○	○	○	○	○
八王子市	6797	医療法人社団せいこう会 エヌ・エスクリニック	042-648-5880	明神町2-26-9MZビル4F	○	○	○	○	○	○	○
八王子市	7040	メディカルインスペクションセンター(八王子健診センター)	042-644-6060	石川町2975-22	○	○	○	×	×	×	×
八王子市	8094	医療法人社団永生会南多摩病院	042-663-0519	散田町3-10-1	○	○	○	○	○	○	○
八王子市	8856	医療法人社団興和会みぎたクリニック	0120-222-621	本町13-8	○	○	○	○	○	○	○
立川市	0589	医療法人社団進興会 立川北口健診館	042-521-1212	曙町2-37-7コアシティ立川ビル6・9F	○	○	○	○	○	○	○
立川市	0591	立川中央病院附属健康クリニック	0570-032-220	柴崎町3-14-2BOSEN	○	○	○	○	○	○	○
立川市	0593	国家公務員共済組合連合会立川病院健診センター	042-523-3147	錦町4-2-22	○	×	×	×	×	×	×
立川市	1757	多摩健康管理センター	042-528-2011	錦町3-7-10	○	○	○	○	○	○	○
立川市	1957	社会医療法人社団健生会 立川相互ふれあいクリニック	042-524-7365	錦町1-23-4-5F	○	○	○	○	○	○	○
立川市	5607	医療法人社団正裕会 リポーターレディースクリニック	042-548-3715	曙町2-10-1ふどうやビル4F	○	○	○	○	○	○	×
立川市	5608	J/A東京健康管理センター	042-528-1380	柴崎町3-6-10	×	○	×	×	×	×	×
立川市	8024	医療法人社団高友会 立川メディカルクリニック	042-525-7990	高松町2-1-27立川メディカルビル4F	○	○	○	○	○	○	○
武蔵野市	0516	医療法人社団正友会松井健診クリニック吉祥寺プレイス	0120-037-388	吉祥寺東町1-19-23	○	○	○	○	○	○	○
武蔵野市	0517	医療法人社団神原厚生会 吉祥寺神原クリニック	0422-48-6311	吉祥寺南町1-8-6カーサカルム吉祥寺3F	○	○	○	×	○	○	×
武蔵野市	0518	医療法人社団陽和会にしほ診療所	0422-50-2825	緑町2-1-40	○	○	○	○	○	○	○
武蔵野市	0519	一般財団法人天誠会武蔵境病院	0422-51-0301	境1-18-6	○	○	○	×	×	×	○
武蔵野市	5610	医療法人社団友志育成会むさし野クリニック	042-316-6312	吉祥寺本町1-10-3古城会館7F	○	×	○	○	○	○	○
武蔵野市	6141	医療法人社団彩悠会 まつもとファミリークリニック	0422-39-5315	境南町2-9-3大矢ビル2F	○	○	○	○	○	○	○
武蔵野市	7994	公益財団法人武蔵野健康づくり事業団付属診療所	0422-51-2828	吉祥寺北町4-8-10武蔵野市立保健センター2F	○	○	×	×	×	×	○
三鷹市	0575	医療法人財団慈生会 野村病院予防医学センター	0422-47-8811	下連雀8-3-6	×	○	○	○	○	○	○
三鷹市	5611	医療法人社団MYCサウスポイントMYクリニック	0422-46-7851	下連雀3-43-23サウスポイント三鷹2F	○	○	×	×	×	×	×
三鷹市	6799	医療法人社団撫子 高松メディカルクリニック	0422-70-1037	下連雀4-16-12三鷹第一ビル2F	×	○	○	○	○	○	○
青梅市	0609	医療法人社団 新町クリニック	0428-31-5312	新町3-53-5	○	○	○	○	○	○	○
府中市	1748	医療法人社団共済会 共済会櫻井病院	042-362-5141	是政2-36	○	○	○	○	×	○	○
府中市	1749	医療法人社団恵仁会 府中恵仁会病院	042-365-1238	住吉町5-21-1トータルヘルズステーション	○	○	○	○	○	○	○
府中市	1750	医療法人社団健俊会ジェイタワークリニック	042-330-7318	日綱町1-1ヒューリック府中タワー	○	○	×	×	×	×	○
府中市	1751	医療法人社団慈敬会 府中医王病院	042-362-4500	晴見町1-20	○	○	×	×	×	×	○

・記載内容は2022年1月時点の情報となります。今後、健診機関により掲載されている内容が変更となる場合があります。
 ・受診可否やその他受診に関する内容で不明な点はご予約の際に直接健診機関へお問合せください。

東京都

■ 健診機関リスト



東京都 ※予約の際は必ず「代行機関は(株)イーウェルです」とお伝えください。

市区町村	健診機関CD	健診機関名称	電話番号	住所	健診コース						オプション検査				
					特定健診	一般A1	子宮細胞診	マンモ	乳房エコー	胃部X線	特定健診	一般A1	子宮細胞診	マンモ	乳房エコー
昭島市	0606	医療法人社団野村会昭和の社病院	042-500-2611	宮沢町522-2	×	○	×	×	×	×	×				
昭島市	1768	医療法人社団潮友会 うしお病院	042-541-5425	武蔵野2-7-12	○	○	○	○	○	○	○	○	○	○	○
昭島市	5614	医療法人徳洲会 東京西徳洲会病院	042-500-6622	松原町3-1-1	○	○	○	○	○	○	○	○	○	○	○
調布市	0579	医療法人社団東山会 調布東山病院	042-481-5515	小島町2-32-17	○	○	○	○	○	○	○	○	○	○	○
調布市	1746	医療法人社団桐光会 調布病院	042-484-2626	下石原3-45-1	○	○	○	○	○	○	×	○	○	○	○
町田市	0601	医療法人社団多摩医療会 原町田診療所	042-710-1100	原町田4-17-11	○	○	○	○	×	○	○	○	○	○	○
町田市	0604	医療法人社団幸隆会多摩丘陵病院	042-797-1512	下小山田町1491	○	○	○	○	○	○	○	○	○	○	○
町田市	1766	医療法人社団三友会あけぼの病院健診部	042-728-4010	中町1-23-3	○	○	○	○	○	○	○	○	○	○	○
町田市	1767	医療法人社団三友会 鶴川記念病院	044-987-9716	三輪町1059-1	○	○	○	○	○	○	○	○	○	○	○
町田市	2641	医療法人社団史世会 町田胃腸病院	042-785-4321	旭町1-17-21	○	○	×	×	×	○	○	○	○	○	○
町田市	7109	仁愛医院	042-728-1055	高ヶ坂6-19-31	○	○	×	×	×	×	○	○	○	○	○
小金井市	2939	医療法人社団寛和会 武蔵小金井クリニック総合健診センター	042-384-0182	本町5-19-33	○	○	○	○	○	×	○	○	○	○	○
小金井市	6523	医療法人社団鶴亀会 小金井つるかめクリニック	042-386-3737	本町6-14-28プラウドタワー武蔵小金井3F	○	○	○	○	○	○	○	○	○	○	×
小金井市	8009	医療法人社団浩央会 東小金井さくらクリニック	042-382-3888	東町4-37-26	○	○	○	○	○	○	○	○	○	○	×
小平市	2896	多摩済生病院	042-341-1611	美園町3-11-1	○	○	×	×	×	○	○	○	○	○	○
小平市	5619	黎明会南台病院	042-341-7111	小川町1-485	○	○	×	×	×	○	○	○	○	○	○
小平市	6270	みその診療所	042-342-7270	美園町1-2-16	○	○	×	×	×	○	○	○	○	○	○
日野市	1761	医療法人社団厚潤会 花輪病院	042-582-0061	日野本町3-14-15	○	○	○	×	○	○	○	○	○	○	○
日野市	3345	医療法人社団もりくぼ会森久保クリニック健康管理センター	042-594-6610	高幡328森久保医療モール2F	○	○	○	○	○	○	○	○	○	○	○
東村山市	1756	社会福祉法人白十字会 東京白十字病院 健康管理センター	042-393-7486	諏訪町2-26-1	○	○	○	○	○	○	○	○	○	○	×
東村山市	5621	医療法人社団正樹会オーク・クリニック	042-395-1550	栄町2-7-15	○	○	×	×	×	○	○	○	○	○	○
東村山市	5622	公益財団法人結核予防会新山手病院	042-391-6460	諏訪町3-6-1	○	○	×	×	×	○	○	○	○	○	○
国分寺市	1753	社会福祉法人 浴光会 国分寺病院	042-322-0125	東恋ヶ窪4-2-2	○	○	×	×	×	○	○	○	○	○	○
国分寺市	6237	多摩メディカルクリニック	042-301-3001	本町3-11-14メディカルコア国分寺2F	○	○	×	×	×	○	○	○	○	○	○
東大和市	1780	社会医療法人財団大和会 東大和病院附属セントラルクリニック	042-562-1490	南街2-3-1	×	○	○	○	○	○	○	○	○	○	○
東大和市	8265	医療法人社団忍会野口医院	042-561-3010	芋窪3-1629	○	○	×	×	×	○	○	○	○	○	○
清瀬市	1775	公益財団法人結核予防会複十字病院	042-491-4712	松山3-1-24	○	○	○	○	○	○	○	○	○	○	○
東久留米市	2878	医療法人社団レア会後登正明記念アルテミスウイメンズホスピタル	042-472-6136	中央町1-1-20	○	○	○	○	○	○	○	○	○	○	○
東久留米市	6451	医療法人社団順朋会おさざ内科循環器科クリニック	042-477-0555	幸町4-2-1ストリーム90 2F	○	○	×	×	×	○	○	○	○	○	○
武蔵村山市	6965	社会医療法人財団大和会 武蔵村山病院	042-566-3172	榎1-1-5	○	○	○	○	○	○	○	○	○	○	○
武蔵村山市	9254	医療法人社団もかほ会武蔵村山さいとうクリニック	042-516-1733	大南3-68-3	○	○	×	×	×	○	○	○	○	○	○
多摩市	1777	医療法人社団 珠光会聖ヶ丘病院	0120-034-211	連光寺2-69-6	○	○	○	○	○	○	○	○	○	○	○
多摩市	1778	医療法人財団医親会多摩海上ビル診療所	042-356-2222	鶴牧2-1-1 多摩東京海上日動ビル中央館1F	○	○	○	○	○	○	○	○	○	○	○
多摩市	6235	医療法人社団めぐみ会田村クリニック2 健診室	042-311-5310	落合1-35ライオンズプラザ多摩センター3F	○	○	○	○	○	○	○	○	○	○	○
稲城市	1779	稲城市立病院	042-377-1421	大丸1171	○	○	○	○	○	○	○	○	○	○	○
あきる野市	1770	医療法人財団眺あきる台病院	042-559-5449	秋川6-5-1	×	○	○	○	○	○	○	○	○	○	○
西東京市	0586	医療法人社団時正会 佐々総合病院 健診センター	042-461-8383	田無町4-24-15	○	○	○	○	○	○	○	○	○	○	○
西東京市	8570	医療法人徳洲会 武蔵野徳洲会病院	042-465-0769	向台町3-5-48	○	○	○	○	○	○	○	○	○	○	○
診察時間	0592	医療法人社団崎陽会 日の出ヶ丘病院	042-588-8666	大久野310	○	○	○	○	○	○	○	○	○	○	○

神奈川県

横浜市鶴見区	0650	医療法人社団育成社佐々木病院	045-581-3123	下末吉1-13-8	○	○	×	○	○	○	○	○	○	○	○
横浜市鶴見区	6628	さいわい鶴見病院	045-581-6791	豊岡町21-1	×	○	○	○	○	○	○	○	○	○	○
横浜市神奈川区	0635	総合健診センターヘルチェック横浜東口センター	0570-012-489	金港町6-20善仁会金港町ビル	○	○	○	○	○	○	○	○	○	○	○
横浜市神奈川区	1625	横浜北幸クリニック	03-5770-1250	鶴屋町3-32-13第2安田ビル9F	×	○	○	○	○	○	○	○	○	○	○
横浜市神奈川区	7622	医療法人財団俊陽会古川病院	045-441-3598	子安通2-286	○	○	○	○	○	○	○	○	○	○	○
横浜市神奈川区	9024	社会福祉法人恩賜財団済生会支部神奈川県済生会神奈川県病院	045-432-1117	富家町6-6	○	○	○	○	○	○	○	○	○	○	×
横浜市西区	0630	総合健診センターヘルチェック横浜西口センター	0570-012-489	北幸1-11-15横浜STビル3F	○	○	○	○	○	○	○	○	○	○	○
横浜市西区	0631	横浜東口クリニック	045-453-3366	高島2-19-12スカイビル17F	○	○	○	○	○	○	○	○	○	○	○
横浜市西区	0632	医療法人財団コンフォートコンフォート横浜健診センター	045-313-8080	平沼2-8-25	○	○	○	○	○	○	○	○	○	○	○
横浜市西区	0666	一般財団法人船員保険会 横浜ライフみどり健康クリニック	045-651-1572	みなとみらい4-6-5リーフみなとみらい11F	○	○	○	○	○	○	○	○	○	○	○
横浜市西区	2646	横浜エムエムクリニック	045-225-0953	みなとみらい3-3-1三菱重工横浜ビル3F	○	○	○	○	○	○	○	○	○	○	○
横浜市西区	2767	総合健診センターヘルチェックレディース横浜	0570-012-489	北幸1-4-1横浜天理ビル23F	○	○	○	○	○	○	○	○	○	○	○
横浜市西区	2947	総合健診センターヘルチェックファーストプレイス横浜	0570-012-489	高島2-7-1ファーストプレイス横浜6F	○	○	○	○	○	○	○	○	○	○	○
横浜市西区	8032	医療法人社団ランドマーク医院 クイーンズクリニック	045-682-4123	みなとみらい2-3-5クイーンズタワーC棟4F	○	○	×	×	×	○	○	○	○	○	○
横浜市西区	9351	医療法人社団善仁会総合健診センターヘルチェック横浜ゲートタワー	0570-012-489	高島1-2-5横浜ゲートタワー6F	○	○	○	○	○	○	○	○	○	○	○
横浜市中区	2645	公益財団法人神奈川県結核予防会かながわクリニック	045-201-8521	元浜町4-32県民共済馬車道ビル	○	○	○	○	○	○	○	○	○	○	○
横浜市中区	2657	独立行政法人地域医療機能推進機構横浜中央病院	045-681-9540	山下町268	○	○	○	○	○	○	○	○	○	○	×
横浜市中区	5627	医療法人回生会 ふれあい横浜ホスピタル 健康管理センター	045-662-2489	万代町2-3-3	○	○	○	○	○	×	○	○	○	○	○
横浜市中区	5629	公益財団法人 神奈川県予防医学協会	045-641-8503	日本大通58日本大通ビル	○	○	○	○	○	○	○	○	○	○	○
横浜市中区	8996	医療法人社団優和会湘南健診クリニックココットさくら館	0120-954-223	桜木町1-1-7ヒューリックみなとみらい13F	○	○	○	○	○	○	○	○	○	○	○
横浜市南区	6411	公益財団法人神奈川県結核予防会中央健康相談所	045-251-2364	中村町3-191-7	○	○	×	×	×	○	○	○	○	○	○
横浜市土佐区	0665	一般財団法人 神奈川県労働衛生福祉協会(健診)	046-262-8155	天王町2-44-9	○	○	○	○	○	○	○	○	○	○	○
横浜市土佐区	0669	独立行政法人地域医療機能推進機構横浜保土ヶ谷中央病院	045-331-1251	釜台町43-1	○	○	○	○	○	○	×	○	○	○	○
横浜市土佐区	9010	社会福祉法人 聖隷福祉事業団聖隷横浜病院	045-715-3158	岩井町215	○	○	○	○	○	○	○	○	○	○	○
横浜市磯子区	1796	医療法人光陽会 磯子中央病院	045-752-6760	磯子2-20-45	○	○	○	○	○	○	○	○	○	○	○
横浜市金沢区	0657	医療法人参方善さくら会金沢さくら医院 (旧・金沢健診クリニック)	045-786-0915	谷津町35VICISビル3F・4F	○	○	○	○	○	○	○	○	○	○	○
横浜市金沢区	0658	京浜健診クリニック	045-782-3222	柳町3-9	○	○	○	○	○	○	○	○	○	○	○
横浜市金沢区	0660	社会福祉法人恩賜財団済生会支部神奈川県済生会若草病院	045-781-8811	平湯町12-1	○	○	○	○	○	○	×	○	○	○	○
横浜市金沢区	1797	医療法人社団協友会横浜みなぎりハビリテーション病院	045-788-0031	並木2-8-1	○	○	×	×	×	○	○	○	○	○	○

健診機関リスト



神奈川県 ※予約の際は必ず「代行機関は(株)イーウェルです」とお伝えください。

市区町村	健診機関CD	健診機関名称	電話番号	住所	健診コース					
					特定健診	一般 A1	子宮細胞診	マンモ	乳房エコー	胃部X線
横浜市港北区	2651	医療法人五栄会 菊名記念病院	045-402-7111	菊名 4-4-27	○	○	○	○	○	○
横浜市港北区	6420	医療法人社団慈友会 山田内科	045-475-1580	新横浜 2-2-3 新横浜第1 竹生ビル4F	○	○	×	×	×	×
横浜市港北区	7289	横浜労災病院	045-474-8533	小机町 3211	×	○	○	○	○	○
横浜市港北区	7451	医療法人健水会横浜日吉健診センター-MEDOC	045-565-0752	日吉 2-9-3	○	○	○	○	○	○
横浜市港北区	8341	医療法人社団TCJトラベルクリニック新横浜	045-470-1011	新横浜 2-13-6 第一-K・Sビル3F	×	○	×	×	×	○
横浜市港北区	8802	社会医療法人社団三思会新横浜メディカルサテライト	045-471-3855	新横浜 2-5-11 金子第一ビル4F	○	○	○	○	○	○
横浜市戸塚区	2658	医療法人横浜博明会 西横浜国際総合病院	045-861-8430	汲沢町 56	○	○	○	○	○	○
横浜市戸塚区	2960	医療法人横浜未来ヘルスケアシステム戸塚共立メディカルサテライト健診センター	0120-733-153	戸塚町 3970-5	○	○	○	○	○	○
横浜市戸塚区	5633	医療法人横浜平成会 平成横浜病院総合健診センター	045-860-1888	戸塚町 550	○	○	○	○	○	×
横浜市戸塚区	6152	医療生協かながわ生活協同組合 戸塚病院	045-864-1241	汲沢町 1025-6	○	○	×	×	×	○
横浜市戸塚区	8968	医療法人財団明理会東戸塚記念病院	045-825-2111	品濃町 548-7	○	○	×	×	×	×
横浜市港南区	0655	医療法人健全会 朝倉病院	045-824-0202	下永谷 5-81-12	○	○	×	×	×	○
横浜市港南区	5635	上大岡総合健診センター	045-845-5543	上大岡西 1-13-18	○	○	○	※	○	○
横浜市港南区	6967	医療法人社団成澤会 清水橋クリニック	045-847-5533	日野中央 1-19-4	×	○	○	○	○	○
横浜市旭区	1974	IMSグループ医療法人社団明芳会横浜旭中央総合病院	045-921-6111	若葉台 4-20-1	○	○	○	○	○	○
横浜市旭区	2649	医療法人順正会 横浜鶴ヶ峰病院	045-370-5270	川島町 1764	○	○	○	○	○	○
横浜市旭区	2661	医療法人社団恵生会上白根病院	045-951-3348	上白根 2-65-1	○	○	○	○	×	○
横浜市旭区	6453	医療法人順正会横浜鶴ヶ峰病院付属予防医療クリニック	045-370-5270	鶴ヶ峰 2-82-1 ココロツト鶴ヶ峰 5F	○	○	○	○	○	○
横浜市緑区	0639	三喜会 横浜新緑総合病院	045-984-3003	十日市場町 1726-7	○	○	○	○	○	○
横浜市緑区	0640	一般社団法人日本厚生団長津田厚生総合病院	045-981-1205	長津田 4-23-1	○	○	○	○	○	○
横浜市緑区	9304	医療法人社団恵生会竹山病院	045-932-1668	竹山 3-1-9	○	○	×	×	×	×
横浜市瀬谷区	6250	一般社団法人日本健康倶楽部 横浜支部診療所	045-442-6321	瀬谷 4-5-31シルバークラサビル2F	○	○	○	○	○	○
横浜市青葉区	0641	医療法人社団一成会 たちばな台クリニック	045-961-7835	たちばな台 2-7-1	○	○	×	×	×	○
横浜市青葉区	1790	医療法人社団明芳会IMSグループ横浜新都市脳神経外科病院	045-910-1555	荏田町 433	○	×	×	×	×	×
横浜市青葉区	2908	医療法人社団明芳会 江田記念病院	045-912-1611	あざみ野南 1-1	○	○	×	×	○	○
川崎市川崎区	0617	社会医療法人財団石心会 川崎健診クリニック	044-511-6116	駅前本町 10-5クリエ川崎 8F	○	○	○	○	○	検査
川崎市川崎区	1782	医療法人社団こうかん会日本鋼管病院	044-333-6674	鋼管通 1-2-1	○	○	○	○	○	○
川崎市川崎区	7542	医療法人社団愛会AOI国際病院健康管理センター(旧:川崎南部病院)	044-277-5762	田町 2-9-1	○	○	○	○	○	○
川崎市川崎区	9195	総合健診センターヘルチェック川崎センター	0570-012-489	日進町 1-11 川崎ルフロン 8F	○	○	○	○	○	○
川崎市幸区	6374	社会医療法人財団石心会川崎幸クリニック	044-541-5210	南幸町 1-27-1	○	○	○	○	○	○
川崎市中原区	1783	聖マリアンナ医科大学東横病院	044-722-2249	小杉町 3-435	○	○	○	○	○	○
川崎市中原区	1973	医療法人社団愛成会 京浜総合病院	044-777-3277	新城 1-2-5	○	○	○	○	×	○
川崎市中原区	2950	医療法人仁生会久保田クリニック	044-431-1238	木月祇園町 15-1	○	○	×	×	×	×
川崎市高津区	0624	医療法人彩新会 KSP溝の口健康管理センター	03-3713-5800	坂戸 3-2-1 KSP西 5F	○	○	○	×	○	○
川崎市高津区	1786	一般財団法人 京浜保健衛生協会	044-330-4565	上作延 811-1	○	○	○	○	○	○
川崎市高津区	5639	医療法人社団亮正会 高津中央クリニック	044-822-1278	溝口 1-16-3	×	○	○	○	○	○
川崎市高津区	6303	医療法人社団慧愛会 優ウィメンズクリニック	044-850-8341	溝口 3-7-1 フロントビル 4F	○	○	○	○	○	×
川崎市多摩区	2954	大倉消化器科 外科クリニック	044-969-7017	菅山谷 4-1-5 五みりランドクリニックモール 2F	○	○	×	○	○	○
川崎市多摩区	9292	医療法人社団豊栄会稲田堤メディカルクリニック	044-712-3030	菅 2-15-5	○	○	○	×	○	○
川崎市宮前区	8412	医療法人社団さくら会 鷺沼透光診療所	044-860-5100	小台 1-20-1 アン・ビジネスパーク 6F	○	○	×	×	○	○
川崎市麻生区	1788	医療法人社団晃進会 川崎みどりの病院	044-969-0454	王禅寺 1142	○	○	○	○	○	○
川崎市麻生区	2027	医療法人社団黎明会 新百合健康管理センター	044-959-3121	上麻生 1-20-1 小田急アカルデ新百合ヶ丘 5・6F	○	○	○	○	○	○
川崎市麻生区	2871	新百合ヶ丘龍クリニック	044-955-7231	古沢 7	○	○	×	×	○	×
川崎市麻生区	7267	医療法人社団神緑会いしだクリニック	044-959-5944	百合丘 2-7-1	○	○	×	×	×	○
川崎市麻生区	7400	医療法人社団三成会 新百合ヶ丘総合病院	0120-700-098	古沢都古 255	○	○	○	○	○	○
相模原市緑区	1794	JA健康管理センターさがみはら	046-229-3731	橋本 6-1-14 ザ・ハシモトタワー 4F	○	○	○	○	○	○
相模原市緑区	5646	相模原赤十字病院	042-784-2429	中野 256	○	○	○	○	○	○
相模原市中央区	0649	医療法人社団哺育会 さがみりハビリテーション病院	042-773-3212	下沢 54-2	○	○	×	×	×	○
相模原市中央区	5648	社会福祉法人ワケン福祉会総合相模更生病院	042-752-1808	小山 3429	○	×	×	×	×	×
相模原市中央区	5651	医療法人社団諒和会 松崎医院	042-754-6349	光が丘 3-7-6	○	○	×	×	×	×
相模原市南区	0643	一般財団法人 ヘルス・サイエンス・センター	042-740-6200	相模大野 3-3-2-401 ポーノ相模大野サウスモール 4F	○	○	○	○	○	○
相模原市南区	1791	東芝林間病院	042-742-3521	上鶴間 7-9-1	○	×	×	×	×	×
相模原市南区	1792	医療法人社団蒼葉会 森下記念病院	042-742-5222	東林間 4-2-18	○	○	○	×	○	○
相模原市南区	6890	医療法人寿慶会 竹村クリニック	042-766-7811	旭町 23-13	○	○	×	×	×	×
横須賀市	0661	医療法人社団優和会湘南健診クリニック湘南健康管理センター	046-867-2876	追浜東町 3-53-12	○	○	○	○	○	○
横須賀市	0662	社会福祉法人日本医療伝道会 総合病院 衣笠病院 健康管理センター	046-852-1116	小矢部 2-23-1	○	○	○	○	○	○
横須賀市	0664	医療法人社団聖ルカ会パンフィックホスピタル	046-849-1570	野比 5-7-2	○	○	×	×	×	○
横須賀市	0667	公益社団法人地域医療振興協会 横須賀市立市民病院	046-858-1851	長坂 1-3-2	○	○	○	○	○	×
横須賀市	8945	医療法人横浜未来ヘルスケアシステムよこすか浦賀病院	046-841-0922	西浦賀 1-11-1	○	○	×	×	○	×
平塚市	0696	公益財団法人佐々木研究所附属湘南健診センター	0463-21-3811	宝町 10-4 スポーツプラザ神奈中 1F	×	○	○	○	○	○
平塚市	0697	医療法人財団倉田会 倉田会メディカルサポートクリニック	0463-27-1011	四之宮 2-7-8	○	○	○	○	○	○
平塚市	5641	社会福祉法人恩賜財団済生会支部神奈川県済生会湘南平塚病院	0463-71-6161	宮松町 18-1	○	○	×	×	×	○
鎌倉市	0681	社会医療法人財団互恵会大船中央病院健康管理センター	0467-47-7761	大船 6-2-24	○	○	○	○	○	○
鎌倉市	0686	腰越中央医院	0467-32-5511	腰越 4-8-29	○	○	○	×	×	×
鎌倉市	1804	医療法人社団南浜会鈴木病院	0467-31-7651	腰越 1-1-1	○	○	×	×	×	○
鎌倉市	2734	医療法人湘和会湘南記念病院	0467-32-3456	笹田 2-2-60	○	○	○	○	○	○
鎌倉市	2887	鎌倉ヒロ病院	0467-24-7171	材木座 1-7-22	○	○	○	○	○	○
藤沢市	0689	医療法人社団藤順会藤沢総合健診センター	0466-23-3211	鶴沼橋 1-17-11	○	○	○	○	○	○
藤沢市	0694	医療法人徳洲会湘南藤沢徳洲会病院	0466-35-1360	辻堂神台 1-5-1	○	○	○	○	○	○

・記載内容は2022年1月時点の情報となります。今後、健診機関により掲載されている内容が変更となる場合があります。
 ・受診可否やその他受診に関する内容で不明な点はご予約の際に直接健診機関へお問合せください。

健診機関リスト



健診コース	オプション検査				
	特定健診	一般A1	子宮細胞診	マンモ	乳房エコー

神奈川県 ※予約の際は必ず「代行機関は(株)イーウェルです」とお伝えください。

市区町村	健診機関CD	健診機関名称	電話番号	住所	特定健診	一般A1	子宮細胞診	マンモ	乳房エコー	胃部X線	
神奈川県	藤沢市	2669	医療法人長谷川会 湘南ホスピタル	0466-33-5111	辻堂3-10-2	○	○	×	×	×	○
	藤沢市	2670	一般財団法人同友会ライフメディカル健診プラザ	0570-099-200	下土棚467-10M・S・Cメディカルビル	○	○	○	○	○	○
	藤沢市	2671	湘南第一病院	0466-44-7111	湘南台1-19-7	○	○	○	○	○	○
	藤沢市	2672	公益財団法人藤沢市保健医療財団 藤沢市保健医療センター	0466-88-7305	大庭5527-1	○	×	×	×	×	×
	藤沢市	6803	特定医療法人グループ・プラクティス研究会 御所見総合クリニック	0466-49-2882	瀬郷188	○	○	○	○	○	○
	藤沢市	8367	医療法人社団康心会ティ.エイチ.ピー.メディカルクリニック	0466-25-5911	藤沢498	○	○	×	×	×	×
	小田原市	2667	医療法人 財団報徳会 西湘病院健康管理センター	0465-35-5787	扇町1-16-35	○	○	○	○	○	×
	小田原市	5644	医療法人同愛会 小澤病院	0465-23-7830	本町1-1-17	○	○	○	○	○	○
	小田原市	7443	医療法人武井内科医院	0465-47-7113	国府津4-3-19	○	○	×	×	×	×
	茅ヶ崎市	0692	医療法人社団康心会 湘南健康管理クリニック	0467-86-6570	茅ヶ崎2-2-3	○	○	○	○	○	○
	茅ヶ崎市	9210	医療法人社団MBS湘南いしごろクリニック	0467-57-1100	元町2-4山鉄ビル6F	×	○	○	○	○	×
	逗子市	9102	公益財団法人逗葉地域医療センター	046-873-7752	池子字浅敷戸1892-6	○	○	○	○	×	○
	三浦市	7446	三浦市立病院	046-882-2111	岬陽町4-33	○	○	○	○	×	○
	秦野市	2589	医療法人杏林会 八木病院	0463-75-8222	本町1-3-1	○	○	○	×	○	○
	秦野市	5652	秦野赤十字病院	0463-81-0855	立野台1-1	×	○	×	×	×	×
	厚木市	0674	公益財団法人健康予防医学財団 ヘルスケアクリニック厚木	046-227-1131	旭町1-25-1本厚木ミハラス3F	○	○	○	○	○	○
厚木市	0675	医療法人仁厚会仁厚会病院	046-221-5979	中町3-8-11	○	○	○	○	○	○	
厚木市	0676	社会医療法人社団三思会 東厚木メディカルサテライトクリニック	0120-154-617	船子224	○	○	○	○	○	○	
厚木市	0679	医療法人徳洲会湘南厚木病院	046-223-7815	温水118-1	○	○	○	○	○	×	
厚木市	1801	鉄蕉会亀田森の里病院	046-247-2121	森の里3-1-1	○	○	×	×	×	○	
厚木市	2662	JA健康管理センターあつぎ	046-229-3731	酒井3132	○	○	○	○	○	○	
大和市	1800	医療法人徳洲会大和徳洲会病院	046-262-6400	中央4-4-12	○	○	○	○	○	○	
大和市	5654	医療法人社団哺育会桜ヶ丘中央病院	046-259-5446	福田1-7-1	○	○	○	○	○	○	
大和市	8210	医療法人新都市医療研究会「君津」会南大和病院	046-269-2411	下和田1331-2	○	○	×	○	○	×	
海老名市	2586	カラダテラス海老名	046-292-1311	めぐみ町3-1ピナガーデン7F	○	○	○	○	○	○	
海老名市	5656	医療法人社団神愛会 オアシス湘南クリニック	046-237-3733	中河内1275	○	○	×	×	×	×	
海老名市	9297	医療法人博清会つげの木海老名健診センター	046-259-8700	中央1-19-33海老名クリニックガーデン3F	○	○	○	×	○	○	
座間市	0642	医療法人興生会相模台健診クリニック	046-256-9235	相模が丘6-27-43	○	○	○	○	○	○	
綾瀬市	9039	医療法人愛幸会原クリニック	0467-79-8348	寺尾釜田1-1-8	○	○	×	×	×	×	
三浦郡葉山町	0668	葉山ハートセンター	046-875-1717	下山口1898	○	×	×	×	×	×	
高座郡寒川町	0693	寒川病院総合健診センター	0467-75-6751	富山193	○	○	○	○	○	○	
新潟県											
新潟市東区	5659	新潟臨港病院 健診センター	025-368-7040	桃山町1-114-3	×	○	○	×	×	○	
新潟市中央区	0721	一般財団法人健康医学予防協会 新潟健診プラザ	025-245-1177	紫竹山2-6-10	○	○	○	○	○	○	
新潟市中央区	0722	一般社団法人新潟県健康管理協会	025-245-4455	新光町11-1	○	○	○	○	○	○	
新潟市中央区	0723	医療法人新成会総合リハビリテーションセンターみどり病院	025-244-0080	神道寺2-5-1	×	○	○	○	○	○	
新潟市中央区	0728	医療法人恒仁会 新潟南病院	025-284-2511	鳥屋野2007-6	×	○	○	○	×	×	
新潟市中央区	1905	公益財団法人新潟県保健衛生センター成人病検診センター	025-267-6328	川岸町2-11-11	○	○	○	○	○	○	
新潟市中央区	2835	新潟県労働衛生医学協会本部集団検診センター	025-370-1961	川岸町1-39-5	○	○	○	○	○	○	
新潟市中央区	2841	新潟県労働衛生医学協会プラカ健康増進センター	025-370-1961	天神1-1プラカ3-5F	○	○	○	○	○	○	
新潟市中央区	8987	社会医療法人新潟臨港保健会新潟万代病院	025-244-4700	八千代2-2-8	○	○	○	○	○	○	
新潟市秋葉区	2840	新潟県労働衛生医学協会新潟成人病検診センター	025-370-1960	程島2009	○	○	○	○	○	○	
新潟市西区	2626	新潟県労働衛生医学協会ウェルネス	025-370-1960	北場1185-3	○	○	×	×	×	○	
新潟市西蒲区	2846	新潟県労働衛生医学協会岩室健康増進センター	0256-92-1200	岩室温泉772-1	×	○	○	○	○	×	
長岡市	0705	長岡中央総合病院	0258-35-3700	川崎町2041	×	○	○	○	○	○	
長岡市	0708	崇徳会 長岡西病院	0258-27-8712	三ツ郷屋町371-1	○	○	○	○	○	○	
長岡市	5662	一般財団法人健康医学予防協会 長岡健康管理センター	0258-28-3666	千秋2-229-1	○	○	○	○	○	○	
三条市	2838	新潟県労働衛生医学協会三条検診センター	0256-92-1200	塚野目2-5-10	○	○	×	×	×	×	
柏崎市	0716	医療法人財団仁会 柏崎中央病院	0257-23-6254	駅前2-1-25	○	○	×	×	○	×	
柏崎市	2839	新潟県労働衛生医学協会柏崎検診センター	0257-22-5665	大久保1-3-7	○	○	×	×	×	×	
新発田市	2924	一般財団法人下越総合健康開発センター	0254-24-1145	本町4-16-83	×	○	○	○	×	○	
加茂市	1911	新潟県立加茂病院	0256-52-0701	青海町1-9-1	○	○	×	×	×	×	
十日町市	2843	新潟県労働衛生医学協会十日町検診センター	0255-752-6196	春日113	○	○	○	○	○	○	
村上市	5669	医療法人徳洲会山北徳洲会病院	0254-60-5555	勝木1340-1	○	○	×	○	○	○	
燕市	2837	新潟県労働衛生医学協会燕検診センター	0256-92-1200	東太田宇杉名田6857産業安全衛生会館内	○	○	×	×	×	○	
妙高市	1895	新潟県厚生農業協同組合連合会けいなん総合病院	0255-72-3161	田町2-4-7	○	×	×	×	×	×	
上越市	0714	一般社団法人 上越医師会 上越地域総合健康管理センター	025-521-0511	春日野1-2-33	○	○	○	○	×	○	
上越市	5666	医療法人社団かなざわ内科クリニック	025-521-0808	春日野1-14-11	○	○	×	×	×	×	
佐渡市	2847	新潟県労働衛生医学協会佐渡検診センター	0259-55-3175	真野536	○	○	○	○	○	○	
佐渡市	5667	新潟県厚生農業協同組合連合会 佐渡総合病院	0259-63-6324	千種161	○	○	○	○	○	×	
魚沼市	2842	新潟県労働衛生医学協会小出検診センター	025-752-6196	小出島1240-13	○	○	○	○	○	○	
諺語郡湯沢町	8547	公益社団法人地域医療振興協会湯沢町保健医療センター	025-785-5005	湯沢2877-1	○	○	○	×	○	○	
富山県											
富山市	0736	富山医療生活協同組合 富山診療所	076-444-5684	千石町2-2-6	○	○	×	×	×	×	
富山市	0737	一般財団法人北陸予防医学協会	076-436-1244	西二俣277-3	○	○	○	○	○	○	
富山市	0738	富山市医師会 健康管理センター	076-422-4811	経堂4-1-36	○	○	○	○	○	○	
富山市	0740	富山県済生会富山病院	076-437-1133	楠木33-1	○	○	○	○	○	※	
富山市	0750	医療法人財団博仁会 横田記念病院	076-425-2800	中野新町1-1-11	○	○	×	×	×	×	
富山市	0751	公益財団法人友愛健康医学センター	076-466-5544	婦中町中名1554-17	○	○	○	○	○	○	

■健診機関リスト



	健診コース		オプション検査				
	特定健診	一般A1	子宮細胞診	マンモ	乳房エコー	胃腸X線	

富山県 ※予約の際は必ず「代行機関は(株)イーウェルです」とお伝えください。

市区町村	健診機関CD	健診機関名称	電話番号	住所						
富山市	0752	一般社団法人日本健康倶楽部北陸支部	076-461-3677	二口町4-3-1	○	○	○	○	○	○
富山市	0753	富山県健康増進センター	076-429-7578	蛸川373	○	○	○	○	○	○
富山市	7608	医療法人社団若葉会高重記念クリニック	076-420-6682	元町2-3-20	○	○	○	○	○	×
富山市	7613	医療法人社団藤聖会富山西総合病院	076-461-7700	婦中町下榎田1019	×	○	○	○	○	※
富山市	8669	富山市立富山市民病院	076-422-1112	今泉北部町2-1	○	○	○	○	○	×
富山市	9038	一般財団法人北陸予防医学協会とやま健診プラザ	076-471-5789	千代田町2-1	○	○	○	○	○	○
高岡市	0741	独立行政法人地域医療機能推進機構 高岡ふしき病院	0766-44-1250	伏木古府元町8-5	○	○	○	○	○	○
高岡市	0743	社会福祉法人恩賜財団済生会 富山県済生会高岡病院	0766-21-3437	二塚387-1	○	×	×	×	×	×
高岡市	2233	医療法人社団紫蘭会 サンシャインメドック	0766-63-3040	西藤平蔵313	○	○	○	○	○	○
高岡市	7439	一般財団法人北陸予防医学協会高岡総合健診センター	0766-24-3221	金屋本町1-3	○	○	○	○	○	○
高岡市	8962	藤田内科クリニック	0766-22-8092	瑞穂町4-25	○	○	×	×	×	×
魚津市	2606	医療法人社団ホスピィー浦田クリニック	0765-23-5753	本江1-26	○	○	○	○	○	○
氷見市	6079	医療法人社団嶋尾内科医院	0766-72-0622	阿尾928	○	○	×	×	×	×
氷見市	6080	医療法人社団 福老館クリニック	0766-91-7720	堀田465-2	○	○	×	×	×	×
氷見市	8290	金沢医科大学氷見市民病院	0766-74-1900	鞍川1130	×	○	○	○	×	×
射水市	2231	医療法人真生会 真生会富山病院	0766-52-2473	下若89-10	×	○	○	○	×	×

石川県

金沢市	0754	独立行政法人 地域医療機能推進機構 金沢病院	076-290-1200	沖町ハ-15	○	○	○	○	○	○
金沢市	0755	金沢西病院	076-233-1892	駅西本町6-15-41	○	○	○	○	○	×
金沢市	0756	社会福祉法人恩賜財団済生会支部石川県済生会 石川県済生会金沢病院	076-266-2932	赤土町二13-6	○	○	○	○	○	○
金沢市	0757	一般財団法人石川県予防医学協会	076-249-7222	神野町東115	○	○	○	○	○	○
金沢市	0758	医療法人社団浅ノ川 浅ノ川総合病院	076-252-2101	小坂町中83	○	○	○	○	○	×
金沢市	0759	社会福祉法人聖霊病院 金沢聖霊総合病院	076-231-7900	長町1-5-30	○	○	○	○	○	○
金沢市	0760	医療法人社団香林坊メディカルクリニック	076-231-2031	香林坊2-9-10	○	○	×	×	×	○
金沢市	0765	国家公務員共済組合連合会 北陸病院	076-243-6888	泉が丘2-13-43	○	○	○	○	○	○
金沢市	2219	医療法人社団竜山会金沢古府記念病院	076-240-3555	古府1-150	×	○	○	○	○	×
金沢市	2220	医療法人社団中央会 金沢有松病院	076-242-2111	有松5-1-7	○	○	○	○	○	○
金沢市	2221	金沢赤十字病院	076-242-8131	三馬2-251	×	○	○	○	○	○
金沢市	2390	つなむらクリニック	076-263-5465	本町1-3-38	○	○	×	×	×	×
金沢市	6222	藤聖会 金沢メディカルステーションヴィーク	076-235-4114	木ノ新保町1-1 金沢駅西口ビル4F	○	○	○	○	○	○
金沢市	6413	医療法人社団 竹田内科クリニック	076-260-7878	長田2-1-8	×	○	×	×	×	×
金沢市	6805	公益社団法人石川県勤労者医療協成城北病院	076-253-9102	京町20-3	×	○	○	○	○	○
金沢市	8884	医療法人社団ホスピィー浦田クリニック/スクール金沢	076-233-5060	広岡3-3-70	○	○	○	○	○	○
七尾市	2237	恵寿総合病院 健康管理センター	0767-52-3211	富岡町94	○	○	○	○	○	○
小松市	0768	医療法人社団愛康会小松ソフィア病院	0761-46-5381	沖町478	○	○	×	×	×	×
小松市	0770	国民健康保険小松市民病院	0761-22-7115	向本折町ホ60	○	○	○	○	○	○
小松市	0771	特定医療法人社団藤木会 やわたメディカルセンター 健診センター	0761-47-1216	八幡イ12-7	○	○	○	○	○	×
小松市	2704	医療法人社団 松陽 東病院	0761-21-1131	大領中町3-121	○	○	×	×	×	×
小松市	6177	公益社団法人 石川県勤労者医療協会 小松みなみ診療所	0761-43-0375	下栗津町み1	○	×	×	×	×	×
白山市	0773	白山石川医療企業団 公立松任石川中央病院	076-274-5782	倉光3-8	×	○	×	×	×	×
能美市	0776	国民健康保険 能美市立病院	0761-55-0560	大浜町ノ85	○	○	○	○	○	○
野々市市	6891	特定医療法人扇翔会 南ヶ丘病院	076-256-3440	西部中央土地区画整理事業施行地区56-1	○	○	○	○	○	○
河北郡津町	7205	医療法人社団瑞穂会みずほ病院	076-255-3008	渦端422-1	○	○	×	×	×	×

福井県

福井市	0783	富永病院	0776-36-1841	西木田3-4-26	○	○	×	×	×	×
福井市	0785	福井赤十字病院	0776-36-3667	月見2-4-1	○	×	×	×	×	×
福井市	2255	公益財団法人福井県予防医学協会	0776-23-2777	和田2-1006	○	○	○	○	○	○
福井市	2257	医療法人十全会あすわクリニック	0776-34-3600	下馬3-511	×	○	×	×	×	×
福井市	2258	医療法人厚生会福井厚生病院	0776-41-7130	下六条町201	×	○	○	○	○	○
福井市	2934	福井県医療生活協同組合 光陽生協クリニック	0776-24-3310	光陽3-9-23	○	○	○	○	○	○
福井市	5675	公益財団法人福井県労働衛生センター附属診療所ふくい総合健康プラザ	0776-25-2206	日光1-3-10	○	○	○	○	×	○
敦賀市	2238	市立敦賀病院	0770-22-3611	三島町1-6-60	○	○	○	○	○	○
坂井市	7148	医療法人博俊会春江病院	0776-51-1503	春江町針原65-7	×	○	○	×	×	○
坂井市	7180	坂井市立三国病院	0776-82-0480	三国町中央1-2-34	○	○	○	※	※	○

山梨県

甲府市	0786	独立行政法人地域医療機能推進機構山梨病院	055-251-5855	朝日3-11-16	○	○	○	○	○	○
甲府市	0788	公益社団法人山梨勤労者医療協会 甲府共立病院	055-226-5201	宝1-9-1 甲府共立病院 総合健診センター	×	○	○	○	○	○
富士吉田市	0793	富士の森クリニック	0555-30-5522	上吉田7-12-14	○	○	×	×	×	×
大月市	8336	地方独立行政法人大月市立中央病院健診センター	0554-22-1347	大月町花咲1225	○	○	○	○	○	○
南アルプス市	2065	医療法人弘済会 宮川病院	055-282-1107	上今諏訪1750	○	○	○	×	×	○
南アルプス市	5685	医療法人徳洲会 白根徳洲会病院	055-284-7711	西野2294-2	○	○	○	○	×	○
北杜市	5687	公益社団法人山梨勤労者医療協会武川診療所	0551-26-3131	武川町牧原1371	○	○	×	×	×	×
笛吹市	0794	医療法人石和温泉病院	055-263-7071	石和町八田330-5	○	○	○	○	○	○
笛吹市	2064	医療法人社団協友会笛吹中央病院	055-262-2236	石和町四日市場47-1	○	○	○	○	○	○
笛吹市	5689	石和共立病院	055-263-3131	石和町八瀬623	○	○	×	×	×	×

長野県

長野市	0795	医療法人淳和会 小林病院	026-226-7880	南千歳1-14-2	○	○	○	×	○	○
長野市	0796	医療法人平成会小島病院	026-217-3862	若里5-8-6	○	○	○	○	○	○
長野市	0797	医療法人恵信会 恵信会クリニック	026-234-2880	大字南長野西後町610	○	○	×	×	×	○

・記載内容は2022年1月時点の情報となります。今後、健診機関により掲載されている内容が変更となる場合があります。
 ・受診可否やその他受診に関する内容でご不明な点はご予約の際に直接健診機関へお問合せください。

富山県

石川県

福井県

山梨県

長野県

■ 健診機関リスト



※予約の際は必ず「代行機関は(株)イーウェルです」とお伝えください。

市区町村	健診機関CD	健診機関名称	電話番号	住所	健診コース					オプション検査				
					特定健診	一般A1	子宮細胞診	マンモ	乳房エコー	胃腸X線				
長野県					○	○	○	○	○	○	○	○	○	○
長野市	0798	公益財団法人倉石地域振興財団栗田病院	026-226-0007	栗田695	○	○	○	○	○	○	○	○	○	○
長野市	0799	公益財団法人長野県健康づくり事業団 長野健康センター	026-286-6409	稲里町田牧206-1	○	○	○	○	○	○	○	○	○	×
長野市	0800	医療法人樹会 小林医院	026-228-3030	中御所4-7-23	○	○	○	○	○	○	○	○	○	○
長野市	0806	長野県厚生農業協同組合連合会 長野松代総合病院	026-278-3500	松代町松代183	○	×	×	×	×	×	×	×	×	×
長野市	5694	長野医療生活協同組合 長野中央病院	026-234-3234	西鶴賀町1570	×	○	○	○	×	○	○	○	○	○
長野市	7897	医療法人川中島クリニック	026-284-3811	川中島町御厨1942-25	○	○	×	×	○	○	○	○	○	○
長野市	8083	医療法人ハインスライフ朝日ながの病院	026-241-6003	三輪1-2-43	×	○	○	○	○	○	○	○	○	○
長野市	9095	医療法人北野病院	026-241-0631	三輪3-6-10	○	○	×	×	○	○	○	○	○	×
松本市	0823	医療法人藤森医療財団 藤森病院	0263-33-3810	中央2-9-8	○	○	×	○	○	○	○	○	○	○
松本市	0826	社会医療法人財団慈恵会相澤健康センター	0263-34-6360	本庄2-5-1	○	○	○	○	○	○	○	○	○	×
松本市	1879	社会医療法人城西医療財団 城西病院健康センター	0263-32-4624	城西1-5-16	○	○	○	×	○	○	○	○	○	○
松本市	1880	社会医療法人抱生会 丸の内病院	0263-28-0055	渚1-7-45	○	○	○	○	○	○	○	○	○	○
松本市	1886	医療法人道悠会 松本中川病院	0263-28-5500	野溝西2-3-16	○	○	×	×	○	○	○	○	○	○
松本市	1887	医療法人心泉会 上條記念病院	0263-57-3800	村井町西2-16-1	○	○	○	×	○	○	○	○	○	○
上田市	0817	上田生協診療所	0800-800-1599	上塩尻393-1	○	○	×	○	○	○	○	○	○	×
上田市	6735	医療法人健教會 柳澤病院	0268-22-0109	中央西1-2-10	○	○	×	×	○	○	○	○	○	○
岡谷市	6808	医療法人研成会 諏訪湖畔病院健診センター	0266-27-5500	長地小萩1-11-30	○	○	○	○	○	○	○	○	○	○
飯田市	1883	社会医療法人栗山会飯田病院	0265-22-5150	大通1-15	○	○	×	○	○	○	○	○	○	○
飯田市	6119	一般財団法人中部公衆医学研究所	0265-24-1505	高羽町6-2-2	○	○	○	○	○	○	○	○	○	○
飯田市	8922	医療法人輝山会総合健診センター	0265-26-6711	毛賀1707	○	○	○	○	○	○	○	○	○	○
諏訪市	0829	諏訪赤十字病院	0266-57-6042	湖岸通り5-11-50	○	×	○	○	×	○	○	○	○	×
須坂市	0809	地方独立行政法人長野県立病院機構長野県立信州医療センター	026-246-5544	大字須坂1332	×	○	○	○	○	○	○	○	○	○
小諸市	6113	医療法人市川医院	0267-25-1200	市町5-3-8	○	○	×	×	○	○	○	○	○	×
伊那市	0832	公益財団法人長野県健康づくり事業団 伊那健康センター	0265-78-9700	荒井4347-1	○	○	○	○	○	○	○	○	○	×
大町市	1885	市立大町総合病院	0261-85-2234	大町3130	○	○	○	○	○	○	○	○	○	×
塩尻市	0837	医療法人社団敬仁会 桔梗ヶ原病院健診センター	0263-54-0055	宗賀1295	○	○	○	○	○	○	○	○	○	○
塩尻市	6876	医療法人元山会中村病院	0263-52-3321	広丘高出1614-2	×	○	×	×	○	○	○	○	○	×
佐久市	2030	社会医療法人恵に会くらさわ病院	0267-64-1741	中込1-17-8	○	○	○	×	○	○	○	○	○	○
東御市	0822	東御市民病院	0268-62-1763	鞍掛198	○	×	○	○	○	○	○	○	○	×
安曇野市	1889	安曇野赤十字病院	0263-72-8517	豊科5685	○	○	○	○	○	○	○	○	○	×
諏訪下諏訪町	1882	社会医療法人南信勤労者医療協会諏訪共立病院	0266-26-2260	矢木町214	○	○	○	○	○	○	○	○	○	○
上伊那郡伊那町	0834	一般財団法人日本健診財団長野県支部	0120-371-787	辰野1477-6	○	○	○	○	○	○	○	○	○	○
上伊那郡辰野町	6145	町立辰野病院	0266-41-0238	大字辰野1445-5	○	○	○	○	○	○	○	○	○	×
上水内郡飯綱町	9077	飯綱町立飯綱病院	026-253-2248	大字牟礼2220	○	○	×	×	○	○	○	○	○	×
岐阜県					○	○	○	○	○	○	○	○	○	○
岐阜市	0843	医療法人社団幸紀会 あい健康クリニックやすえ	058-255-2677	鏡島南1-6-5	○	○	○	○	○	○	○	○	○	○
岐阜市	0844	医療法人社団誠広会 平野総合病院	058-234-6351	黒野176-5	○	○	○	○	○	○	○	○	○	×
岐阜市	2111	操健康クリニック	058-276-3131	藪田南1-4-20	○	○	○	○	○	○	○	○	○	○
岐阜市	2112	一般社団法人ぎふ総合健診センター	058-279-3373	日置江4-47	○	○	○	○	○	○	○	○	○	○
岐阜市	2325	社団医療法人かなめ会 山内ホスピタル	058-276-2135	市橋3-7-22	○	○	×	○	○	○	○	○	○	○
岐阜市	6344	医療法人社団慈朋会 澤田病院	058-247-3355	野一色7-2-5	○	×	×	×	○	○	○	○	○	×
岐阜市	6810	医療法人育寿会 MIWA内科胃腸科CLINIC	058-231-3029	長良東3-3	×	○	×	×	○	○	○	○	○	×
岐阜市	7491	医療法人和光会山田メディカルクリニック	058-263-5757	東金宝町1-12	×	○	○	○	○	○	○	○	○	×
岐阜市	7493	飯沼医院	058-262-1862	美江寺町1-20	×	○	×	×	○	○	○	○	○	×
大垣市	0850	医療法人薬城会 名和病院	0584-78-3111	藤江町6-50	○	○	×	×	○	○	○	○	○	×
大垣市	6632	医療法人徳洲会 大垣徳洲会病院	0584-84-2015	林町6-85-1	○	○	○	○	○	○	○	○	○	○
高山市	0856	岐阜県厚生農業協同組合連合会飛騨医療センター久美愛厚生病院	0577-32-3378	中切町1-1	×	○	○	○	○	○	○	○	○	×
多治見市	0859	社会医療法人厚生会 多治見市民病院	0572-22-5211	前畑町3-43	○	○	○	○	○	○	○	○	○	※
中津川市	0861	総合病院中津川市民病院	0573-66-1456	駒場1522-1	○	○	○	○	○	○	○	○	○	○
瑞浪市	2100	岐阜県厚生農業協同組合連合会東濃中部医療センター東濃厚生病院	0572-68-4426	土岐町76-1東濃厚生病院健康管理センター	○	○	○	○	○	○	○	○	○	○
羽島市	6179	羽島市民病院	058-391-0261	新生町3-246	○	○	○	○	○	○	○	○	○	×
恵那市	5707	森川クリニック	0573-26-2222	長島町中野616	○	○	×	×	○	○	○	○	○	×
美濃加茂市	0853	一般財団法人岐阜健康管理センター	0574-25-2555	西町1-292	○	○	○	○	○	○	○	○	○	○
土岐市	1631	一般財団法人きぎょうの丘健診プラザ	0572-56-0115	土岐ヶ丘2-12-1	○	○	○	○	○	○	○	○	○	○
各務原市	0851	医療法人秀幸会 横山病院	058-382-0119	那加元町8	○	○	×	×	○	○	○	○	○	○
可見市	5709	独立行政法人地域医療機能推進機構 可見どうのう病院	0574-25-3115	土田1221-5	○	○	○	○	○	○	○	○	○	○
可見市	5710	医療法人社団慶桜会 東可見病院	0574-63-1200	広見1520	○	○	×	×	○	○	○	○	○	×
山県市	0845	岐阜県厚生農業協同組合連合会岐阜・西濃医療センター岐阜北厚生病院	0581-22-1811	高富1187-3	○	×	×	×	○	○	○	○	○	×
羽島郡岐南町	0846	医療法人岐陽会 サンライズクリニック	058-247-3307	野中3-220	○	○	○	○	○	○	○	○	○	○
羽島郡立松町	2114	まつなみ健康増進クリニック	058-387-2128	泉町10	×	○	○	○	○	○	○	○	○	×
養老郡養老町	5712	岐阜県厚生農業協同組合連合会岐阜・西濃医療センター西美濃厚生病院	0584-33-2175	押越986	○	○	○	○	○	○	○	○	○	○
揖斐郡揖斐川町	2117	岐阜県厚生農業協同組合連合会岐阜・西濃医療センター揖斐厚生病院	0585-21-1181	三輪2547-4	○	○	○	○	○	○	○	○	○	○
加茂郡白川町	2103	医療法人白水会 白川病院	0574-72-2222	坂ノ東5770	○	○	○	×	○	○	○	○	○	○
静岡県					○	○	○	○	○	○	○	○	○	○
静岡市葵区	0885	社会福祉法人聖隷福祉事業団聖隷静岡健診クリニック	0120-283-170	黒金町55静岡交通ビル	○	○	○	○	○	○	○	○	○	○
静岡市葵区	2888	JA静岡厚生連 静岡厚生病院	054-272-1466	北番町23	○	○	○	○	○	○	○	○	○	○
静岡市葵区	6454	静岡市医師会健診センター MEDIO	054-273-1921	呉服町1-20呉服町タワー2F	○	○	○	○	○	○	○	○	○	○
静岡市駿河区	0890	公益財団法人 SBS静岡健康増進センター	054-282-1109	登呂3-1-1	○	○	○	○	○	○	○	○	○	○
静岡市駿河区	5716	静岡済生会総合病院健康管理センター	0120-378-707	小鹿1-1-1	○	○	○	○	○	○	○	○	○	○

健診機関リスト



静岡県 ※予約の際は必ず「代行機関は(株)イーウェルです」とお伝えください。

市区町村	健診機関CD	健診機関名称	電話番号	住所	健診コース					オプション検査				
					特定健診	一般A1	子宮細胞診	マンモ	乳房エコー	胃部X線				
静岡市駿河区	6421	公益財団法人静岡県産業労働福祉協会	054-258-4855	下川原6-8-1	○	○	○	×	○	○	○	○	○	○
静岡市駿河区	7104	社会福祉法人聖隷福祉事業団聖隷健康サポートセンターShizuoka	0120-283-170	曲金6-8-5-2マークス・ザ・タワー東静岡2-4F	○	○	○	○	○	○	○	○	○	○
静岡市清水区	5718	一般社団法人静岡市清水医師会 健診センター	054-348-0515	渋川2-12-1清水保健福祉センター2F	○	○	○	○	○	○	×	○	○	○
浜松市中区	0894	新風会 丸山病院	053-473-6721	助信町39-10	○	○	○	×	×	×	×	○	○	○
浜松市中区	0895	社会福祉法人聖隷福祉事業団聖隷健康診断センター	0120-938-375	住吉2-35-8	○	○	○	○	○	○	○	○	○	○
浜松市中区	5722	JA静岡厚生連 遠州病院 健康管理センター	053-415-9969	中央1-1-1	○	○	○	○	○	○	×	○	○	○
浜松市中区	8026	松永内科クリニック	053-450-0560	中央1-15-5浜松メディカルパークビル4F	○	○	○	×	×	×	×	○	○	○
浜松市東区	9011	公益財団法人静岡県予防医学協会浜松健診センター	0120-012-195	下石田町951	○	○	○	○	○	○	○	○	○	○
浜松市西区	9003	医療法人社団松愛会松田病院	053-448-5290	入野町753	○	×	○	×	×	×	×	○	○	○
浜松市北区	0896	社会福祉法人聖隷福祉事業団聖隷予防検診センター	0120-938-375	三方原町3453-1	○	○	○	○	○	○	○	○	○	○
浜松市北区	0897	浜松赤十字病院	053-401-1140	小林1088-1	×	○	○	○	○	○	×	○	○	○
浜松市北区	2043	医療法人社団明徳会 十全記念病院	0120-565-639	小松1700	○	○	○	○	○	○	○	○	○	○
浜松市北区	9207	医療法人社団明徳会十全オアシスクリニック	053-582-8915	小松1680	○	○	○	×	×	×	○	○	○	○
沼津市	0865	医療法人社団真養会 田沢医院	055-963-5155	大手町3-7-1	○	○	○	×	×	×	○	○	○	○
沼津市	0868	一般財団法人芙蓉協会 聖隷沼津第一クリニック 聖隷沼津健康診断センター	055-962-9882	本字下丁田895-1	○	○	○	○	○	○	○	○	○	○
熱海市	0876	国際医療福祉大学熱海病院	0557-81-9176	東海岸町13-1	×	○	○	×	×	×	×	○	○	○
三島市	2076	医療法人社団清風会 芹沢病院	055-988-2750	幸原町2-3-1	○	○	○	○	○	○	○	○	○	○
三島市	9061	医療法人社団志仁会三島中央病院	055-971-4155	緑町1-3	○	○	○	○	○	○	○	○	○	○
伊東市	0878	医療法人社団弘潤会 はあとふる内科・泌尿器科伊豆高原	0557-53-5000	八幡野947-651	○	○	○	×	×	○	○	○	○	×
伊東市	3348	医療法人社団弘潤会 はあとふる内科・泌尿器科 川奈	0557-45-5000	川奈1225-231	○	○	○	×	×	○	○	○	○	×
伊東市	6978	医療法人社団順青会青木クリニック	0557-45-5115	吉田116-2	○	×	○	×	×	×	○	○	○	○
島田市	2057	島田市立総合医療センター	0547-35-1601	野田1200-5	×	○	○	○	○	○	○	○	○	○
富士市	0882	医療法人社団富士健診センター	0545-64-4421	柚木392-5	×	○	○	○	○	○	○	○	○	○
富士市	2052	医療法人社団正秀会永田町クリニック健康管理センター	0545-53-0033	永田町2-60	○	○	○	○	○	○	○	○	○	×
富士市	6737	医療法人社団雄健会 宮下医院健診ステーション	0545-61-0376	平垣本町4-1	×	○	○	×	×	×	○	○	○	○
富士市	7972	ふじの町クリニック・健診センター	0545-32-7812	富士町12-12	○	○	○	○	○	○	○	○	○	○
磐田市	2049	医療法人明徳会 新都市病院	0538-34-0150	中泉703	○	○	○	○	○	○	○	○	○	○
焼津市	2054	焼津市立総合病院	054-623-3111	道原1000	○	○	○	○	○	○	○	○	○	○
焼津市	2055	社会医療法人駿甲会 コミュニティーホスピタル甲賀病院	054-631-7209	大覚寺2-30-1 予防医療センター	○	○	○	○	○	○	○	○	○	○
焼津市	2163	哲新会 西焼津健診センター	054-620-6085	三ヶ名330-4	○	○	○	×	○	○	○	○	○	○
焼津市	9068	医療法人社団正心会岡本石井病院	054-627-5591	小川新町5-2-3	×	○	○	○	○	○	○	○	○	○
掛川市	2046	中東遠総合医療センター	0537-28-8028	菖蒲ヶ池1-1	×	○	○	○	○	○	○	○	○	○
藤枝市	0892	藤枝市立総合病院	054-646-1117	駿河台4-1-11	○	○	○	○	○	○	○	○	○	○
藤枝市	2757	公益財団法人静岡県予防医学協会総合健診センター	0120-39-6460	善左衛門2-19-8	○	○	○	○	○	○	○	○	○	○
藤枝市	6633	志太医師会検診センター	054-645-1678	南駿河台1-14-2志太医師会館	○	○	○	○	○	○	○	○	○	○
御殿場市	0871	医療法人社団 駿栄会 御殿場石川病院	0550-83-1987	深沢1285-2	○	○	○	○	○	○	×	○	○	○
御殿場市	0872	公益社団法人有隣厚生会東部病院	0550-89-8000	茱萸沢1180-2	○	○	○	○	○	○	○	○	○	○
御殿場市	0873	公益社団法人有隣厚生会 富士病院	0550-83-6843	新橋1784	○	○	○	○	○	○	○	○	○	○
御殿場市	0874	社会医療法人社団青虎会フジ虎ノ門健康増進センター	0550-89-5851	川島田字中原1067-1	○	○	○	○	○	○	○	○	○	○
下田市	0879	医療法人社団倫芳会 河井医院	0558-22-0028	2-13-3	○	○	○	×	×	○	○	○	○	×
下田市	6738	医療法人社団静岡メディカルアライアンスしらはまクリニック	0558-27-3700	白浜1528-2	○	○	○	○	○	○	×	○	○	×
裾野市	8651	裾野赤十字病院	055-992-0008	佐野713	○	○	○	○	○	○	○	○	○	○
湖西市	6814	医療法人宝美会浜名病院健診センター	053-573-3700	新所岡崎梅田入会地15-70	○	○	○	○	○	○	○	○	○	○
菊川市	0899	菊川市立総合病院健診センター	0537-36-5585	東横地1632	○	○	○	○	○	○	○	○	○	○
牧之原市	2058	医療法人沖繩徳洲会 棟原総合病院	0548-22-9309	細江2887-1	○	×	○	×	×	×	○	○	○	○
田方郡沼津町	0883	一般社団法人東部メディカル健康管理センター	055-979-2657	仁田橋台777-4	○	○	○	○	○	○	○	○	○	○
駿東郡長泉町	2077	医療法人社団聡誠会池田病院	055-986-8600	本宿411-5	○	○	○	○	○	○	○	○	○	○

・記載内容は2022年1月時点の情報となります。今後、健診機関により掲載されている内容が変更となる場合があります。
 ・受診可否やその他受診に関する内容で不明な点はご予約の際に直接健診機関へお問合せください。

健診機関リスト



愛知県 ※予約の際は必ず「代行機関は(株)イーウェルです」とお伝えください。

市区町村	健診機関CD	健診機関名称	電話番号	住所	健診コース					オプション検査					
					特定健診	一般A1	子宮細胞診	マンモ	乳房エコー	胃部X線	胸部X線	胃腸X線	その他		
名古屋市中区	0926	医療法人社団交和会プラささしまメディカルクリニック	052-485-7298	平池町4-60-12グローバルゲート5F	×	○	×	○	×	×	○	○	○	○	○
名古屋市中区	0927	医療法人財団医親会 マリンクリニック	052-954-8001	丸の内3-20-17KDX様通ビル4F	○	○	○	○	○	○	○	○	○	○	○
名古屋市中区	0928	中日新聞社健康保険組合 中日病院健診センター	052-961-2496	丸の内3-12-3	×	○	○	○	○	○	○	○	○	○	○
名古屋市中区	0930	葛谷クリニック	052-261-3700	栄4-17-20	○	○	○	○	○	○	○	○	○	○	○
名古屋市中区	0931	医療法人輝山会名古屋東栄クリニック	052-201-1111	栄2-11-25	○	○	○	○	○	○	○	○	○	○	○
名古屋市中区	6262	一般財団法人近畿健康管理センターKKCウエルネス名古屋健診クリニック	050-3531-1363	栄2-10-19名古屋商工会議所ビル11F	○	○	○	○	○	○	○	○	○	○	○
名古屋市中区	6293	医療法人順秀会スカイル内科・スカイル健康管理センター	052-734-2200	栄3-4-5栄(スカイル)ビル11F	○	○	○	○	○	○	○	○	○	○	○
名古屋市中区	6635	医療法人鹿志会 エルズメディケア名古屋	052-737-6500	栄2-1-1日土地名古屋ビル3F	○	○	○	○	○	○	○	○	○	○	○
名古屋市中区	6816	医療法人敬愛会 奥田クリニック健診センター	052-387-8166	錦1-4-28	○	○	○	○	○	○	○	○	○	○	○
名古屋市中区	6936	一般財団法人日本予防医学協会附属診療所ウエルビーイング栄	052-950-3707	新栄町1-3日丸名古屋ビルB1	○	○	○	○	○	○	○	○	○	○	○
名古屋市中区	7081	医療法人士正会 健診センター 栄エンゼルクリニック	052-238-0323	栄5-4-12	○	○	○	○	○	○	○	○	○	○	○
名古屋市東区	0938	医療法人社団三和会 鶴舞クリニック	052-733-1393	鶴舞3-23-18山清ビル6F	○	○	○	×	○	○	○	○	○	○	○
名古屋市東区	0939	医療法人メドック健康クリニック	052-752-1125	安田通4-3	×	○	○	○	○	○	○	○	○	○	○
名古屋市東区	5741	名古屋医師協同組合 名古屋臨床検査センター 附属診療所	052-825-3807	滝子町27-22	○	○	○	○	○	○	○	○	○	○	○
名古屋市東区	7499	公益財団法人愛知県健康づくり振興事業団	052-882-2961	永金町1-1	○	○	×	×	×	○	○	○	○	○	○
名古屋市東区	6264	ブラザー記念病院 健診センター	052-824-2870	塩入町11-8	○	○	○	○	○	○	○	○	○	○	○
名古屋市東区	6302	医療法人中京クリニック	052-671-8001	白鳥3-6-17	○	○	○	○	×	○	○	○	○	○	○
名古屋市東区	9091	医療法人桂名会重工記念病院	052-671-5161	外土居町7-8	○	○	○	○	×	○	○	○	○	○	○
名古屋南区	0923	医療法人 名翔会 名古屋セントラルクリニック	052-821-0090	千重通7-16-1	○	○	○	○	○	○	○	○	○	○	○
名古屋南区	0925	社会医療法人宏潤会だいでうクリニック	052-611-8680	白水町8	○	○	○	○	○	○	○	○	○	○	○
名古屋山崎区	6292	医療法人順秀会守山内科・守山健康管理センター	052-734-2200	新守山901	○	○	○	○	○	○	○	○	○	○	○
名古屋緑区	9098	医療法人純正会名古屋市立緑市民病院	070-2833-6287	潮見が丘1-77	○	○	×	×	×	○	○	○	○	○	○
名古屋緑区	9296	医療法人参方善さくら会さくら医院	052-892-0200	鳴子町3-49-23ナルコス2F	○	○	×	×	×	○	○	○	○	○	○
名古屋北東区	6818	医療法人桂名会 木村病院	052-781-1119	名東本通2-22-1	○	○	×	×	×	○	○	○	○	○	○
名古屋北東区	8857	星のまちクリニック	052-709-3305	牧の原3-301	○	○	×	×	×	○	○	○	○	○	○
名古屋北東区	9227	さとう乳腺内科・健診クリニック	052-702-1480	一社2-8オオター社ビル3F	○	○	○	○	○	○	○	○	○	○	○
豊橋市	0904	医療法人豊岡会豊橋元町病院	0532-26-1120	南大清水町字元町205	○	○	○	○	○	○	○	○	○	○	○
豊橋市	2036	医療法人青雲会佐野医院	0532-52-3906	松葉町3-10	○	○	○	○	○	○	○	○	○	○	○
岡崎市	0909	岡崎市医師会 はるささ健診センター	0120-489-545	針崎町字春咲1-3	○	○	○	○	○	○	○	○	○	○	○
岡崎市	2083	医療法人十全会 三嶋内科病院	0564-81-0329	六供町3-8-2	○	○	○	○	○	○	○	○	○	○	○
岡崎市	2691	医療法人鉄友会 宇野病院 健診センター	0564-24-2217	中岡崎町1-10	○	○	○	○	○	○	○	○	○	○	○
一宮市	0950	社会医療法人杏嶺会一宮西病院健診センター	0586-48-0088	開明字平1	○	○	○	○	○	○	○	○	○	○	○
一宮市	0951	大雄会第一病院	0586-26-2008	羽衣1-6-12	○	○	○	○	○	○	○	○	○	○	○
一宮市	2118	医療法人山下病院健診センター	0586-46-1520	中町1-3-5	○	○	○	○	○	○	○	○	○	○	○
一宮市	5747	医療法人医徳会 国井病院	0586-87-5505	木曾川町黒田三ノ通り32-1	○	○	×	○	○	○	○	○	○	○	○
一宮市	6232	医療法人香風会 こだま内科クリニック	0586-71-1270	栄4-1-1	○	○	×	×	×	○	○	○	○	○	○
一宮市	6898	医療法人尾張健友会 千秋病院	0586-77-0012	千秋町塩尻字山王1	○	○	×	○	○	○	○	○	○	○	○
一宮市	7504	医療法人泰玄会泰玄会西病院	0586-63-3200	小信中島字郷中104	○	×	×	×	×	○	○	○	○	○	○
一宮市	7505	医療法人いつき会いつきクリニック一宮	0586-47-7625	大和町毛受字辻畑47-1	○	○	×	×	×	○	○	○	○	○	○
瀬戸市	2079	青和会 中央病院	0561-82-1200	陶原町3-12	○	○	×	×	×	○	○	○	○	○	○
瀬戸市	5748	一般社団法人瀬戸健康管理センター	0561-82-6194	共栄通1-48	○	○	○	○	○	○	○	○	○	○	○
瀬戸市	5749	医療法人宏和会 あざい病院	0561-84-3111	矢形町178-1	○	○	×	○	○	○	○	○	○	○	○
瀬戸市	5750	井上病院 健康管理センター	0561-76-2300	川北町2-11	○	○	○	○	○	○	○	○	○	○	○
半田市	2097	医療法人知多クリニック	0569-22-3231	本町7-20	○	○	○	○	○	○	○	○	○	○	○
半田市	2098	一般社団法人半田市医師会健康管理センター	0569-27-7887	神田町1-1	○	○	○	○	○	○	○	○	○	○	○
半田市	6282	一般社団法人半田市医師会 健康管理センター 雁宿支所	0569-27-7887	雁宿町1-54-1	○	○	○	○	○	○	○	○	○	○	○
春日井市	1632	医療法人徳洲会名古屋徳洲会総合病院	0568-51-8711	高蔵寺町北2-52	○	○	○	○	○	○	○	○	○	○	○
春日井市	5752	医療法人北陽会かちがわ北クリニック	0568-34-1211	角崎町3-1	○	○	×	×	×	○	○	○	○	○	○
豊川市	0906	医療法人社団卓和会 しらゆりクリニック健診センター	0533-95-7878	大堀町77	○	○	○	○	○	○	○	○	○	○	○
豊川市	0907	豊川市民病院	0533-95-0030	八幡町野路23	○	○	○	○	○	○	○	○	○	○	○
豊川市	2038	医療法人宝美会総合青山病院	0533-73-3784	小坂井町道地100-1	○	○	○	○	○	○	○	○	○	○	○
豊川市	6337	医療法人啓仁会 豊川さくら病院	0533-85-6511	市田町大道下30-1	○	○	×	×	×	○	○	○	○	○	○
豊川市	8928	医療法人聖俊会樋口病院	0533-95-2211	諏訪2-145	○	○	○	○	○	○	○	○	○	○	○
津島市	5753	佳信会 クリニックつしま	0567-28-8681	百島町黒佛2	○	○	×	×	×	○	○	○	○	○	○
津島市	6820	医療法人あいち健康クリニック	0567-26-7328	藤里町2-5	○	○	○	○	○	○	○	○	○	○	○
碧南市	2765	医療法人愛生館小林記念病院 健康管理センター	0566-41-6548	新川町3-88	○	○	○	○	○	○	○	○	○	○	○
刈谷市	0913	豊田会 刈谷豊田総合病院	0566-25-8182	住吉町5-15	○	○	○	○	○	○	○	○	○	○	○
刈谷市	7162	医療法人社団同仁会一里山・今井病院	0566-26-6702	一里山町中本山88	○	○	○	○	○	○	○	○	○	○	○
刈谷市	9069	一般社団法人刈谷医師会臨床検査センター	0566-91-3010	一色町3-5-1	○	○	○	○	○	○	○	○	○	○	○
刈谷市	9295	G&O女性ヘルスケアクリニック	0566-27-8808	泉田町大久屋156	○	×	○	○	○	○	○	○	○	○	○
豊田市	0943	以心会 中野胃腸病院	0565-57-3366	駒新町金山1-12健診センターなかの	○	○	○	○	○	○	○	○	○	○	○
豊田市	2086	医療法人豊昌会 豊田健康管理クリニック	0565-27-5551	竜神町新生151-2	○	○	○	○	○	○	○	○	○	○	○
安城市	0911	社会医療法人財団新和会 八千代病院	0566-98-3367	住吉町2-2-7	○	○	○	○	○	○	○	○	○	○	○
安城市	2090	三河安城クリニック	0566-75-7515	相生町14-14	○	○	○	○	○	○	○	○	○	○	○
安城市	7391	アイエムクリニック・安城	0120-17-2065	篠目町1-11-16	○	○	○	○	○	○	○	○	○	○	○
蒲郡市	6822	医療法人オリエンタルクリニックオリエンタル蒲郡健診センター	0533-59-7171	海陽町2-2ラダゲナ蒲郡フェスティバルマーケット	○	○	○	○	○	○	○	○	○	○	○
犬山市	2093	社会医療法人志聖会 総合犬山中央病院 健康管理センター	0568-62-8246	大字五郎丸字二子塚6	○	○	○	○	○	○	○	○	○	○	○
常滑市	2692	常滑市民病院	0569-35-6111	飛香台3-3-3	○	○	○	○	○	○	○	○	○	○	○
江南市	2121	JA愛知厚生連 江南厚生病院	0587-51-3311	高屋町大松原137	×	○	○	○	○	○	○	○	○	○	○

健診機関リスト



健診コース	オプション検査				
	特定健診	一般A1	子宮細胞診	マンモ	乳房エコー

愛知県 ※予約の際は必ず「代行機関は(株)イーウェルです」とお伝えください。

市区町村	健診機関CD	健診機関名称	電話番号	住所	特定健診	一般A1	子宮細胞診	マンモ	乳房エコー	胃腸X線
江南市	6823	三ッ口医院	0587-56-3532	古知野町瑞穂 34	○	○	×	×	×	○
小牧市	2094	小牧第一病院	0568-71-4390	中央 5-39	○	○	○	×	×	○
小牧市	6824	医療法人柳雪会江崎外科内科	0568-75-2211	曙町 70	○	○	×	×	×	○
稲沢市	5756	佳信会 尾張西クリニック	0567-47-0088	平和町須ヶ谷馬橋 712-3	○	○	×	×	×	○
稲沢市	6739	愛知県厚生農業協同組合連合会 稲沢厚生病院	0587-97-5533	祖父江町本甲拾町野 7	×	○	×	×	×	×
新城市	2044	新城市民病院	0536-23-7877	字北畑 32-1	○	○	○	○	○	○
東海市	6286	公立西知多総合病院	0562-33-9800	中ノ池 3-1-1	○	○	○	○	○	○
尾張旭市	5759	なかじまクリニック	0561-52-6777	北山町六反田 21	○	○	×	×	×	○
尾張旭市	9019	医療法人あらかわ医院	0561-53-9668	大久手町中松原 39	○	○	○	○	○	○
高浜市	8638	医療法人豊田会高浜豊田病院	0566-52-8660	湯山町 6-7-3	○	○	○	○	○	○
豊明市	5761	医療法人九愛会 中京サテライトクリニック	0562-93-8222	沓掛町石畑 180-1	○	○	○	○	○	○
日進市	2078	医療法人大医会 日進おどり病院 予防医学推進・研究センター	0561-73-3030	折戸町西田面 110	○	○	○	○	○	○
愛西市	5762	医療法人 佳信会 あすかクリニック愛西	0567-24-1314	山路町西新田 20	○	○	×	×	×	○
北名古屋	9257	医療法人倫紀会いぶき野クリニック	0568-26-3600	熊之庄宮地 10	○	○	×	×	×	○
弥富市	8040	医療法人佳信会桜セントラルクリニック	0567-64-1011	平島中 3-33	○	○	×	×	×	○
みよし市	6459	医療法人寿光会寿光会中央病院	0561-32-1935	三好町石畑 5	○	○	×	×	×	○
あま市	3303	医療法人佳信会 あすかクリニック	052-449-1681	七宝町沖之島西流 36	○	○	×	×	×	○
愛知郡東郷町	1658	医療法人 名翔会 和合セントラルクリニック	052-821-0090	春木白土 1-1884	○	○	○	○	○	○
丹羽郡扶桑町	7895	医療法人全医会 伊藤整形・内科あいち腰痛オハククリニック 健診センター	0587-92-3382	高雄字郷東 41	○	○	○	○	○	○
海部郡蟹江町	9109	すぎうらクリニック	0567-97-0700	本町 11-30	○	○	×	×	○	○
知多郡美浜町	6742	医療法人瑞心会 渡辺病院健診センター	0569-87-5000	大字野間字上川田 45-2	○	○	○	○	○	○

三重県										
津市	0964	永井病院	059-228-5193	西丸之内 29-29	○	○	○	○	○	○
津市	0965	医療法人津健康クリニック	059-226-0456	観音寺町 799-7 TTCビル3F	○	○	○	○	○	○
津市	5765	一般財団法人近畿健康管理センターKKCウエルネス三重健診クリニック	059-269-5678	あつた台 4-1-3	○	○	○	○	○	○
津市	5768	津生協病院附属診療所	059-225-7536	船頭町 3453	○	○	○	○	○	○
津市	5769	瞳純会 武内病院	059-226-1111	北丸之内 82	○	○	○	○	○	○
津市	5770	特定医療法人同心会遠山病院	059-224-7006	南新町 17-22	×	○	○	○	○	○
津市	6686	公益財団法人三重県健康管理事業センター	059-228-4502	観音寺町字東浦 446-30	×	○	○	○	○	○
四日市市	0953	独立行政法人地域医療機能推進機構 四日市羽津医療センター	059-331-1211	羽津山町 10-8	○	○	○	○	○	○
四日市市	0954	主体会 主体会病院	059-354-1771	城北町 8-1	○	○	×	×	×	○
四日市市	0961	医療法人尚豊会みたぎ健診クリニック	0120-177-667	生桑町菟池 450-3	○	○	○	○	○	○
四日市市	5772	医療法人里仁会 二宮メディカルクリニック	059-351-2466	中部 8-15	○	○	×	×	×	○
四日市市	9357	一般財団法人近畿健康管理センターKKCウエルネス四日市健診クリニック	059-271-8545	日永西 3-5-37	○	○	○	○	○	○
伊勢市	0971	市立伊勢総合病院	0596-23-5416	楠部町 3038	○	○	○	○	○	○
松阪市	0967	社会福祉法人恩賜財団済生会松阪総合病院健診センターあさひ	0598-52-6052	朝日町 1-15-6	○	×	×	×	×	×
松阪市	0969	松阪市健診センター	0598-23-7563	殿町 1550	○	○	×	×	×	×
松阪市	0970	松阪中央総合病院	0598-21-8248	川井町字小望 102	○	×	×	×	×	×
松阪市	2697	医療法人垂水会 たるみ内科・胃腸科	0598-21-0259	新町 5-946-1	○	○	×	×	×	×
松阪市	8956	松阪厚生病院	0598-29-1311	久保町 1927-2	○	○	×	○	×	○
桑名市	2125	医療法人尚徳会 ヨナハ健診クリニック	0120-301-478	和泉 8-264-3	○	○	○	○	○	○
桑名市	5774	一般財団法人三重県産業衛生協会 くわな健康クリニック	0594-22-1010	中央町 3-23 桑名シティホテル2F	○	○	○	○	○	○
鈴鹿市	5775	社会医療法人峰和会 鈴鹿回生病院	059-375-1294	国府町 112-1	○	○	○	○	○	○
鈴鹿市	6208	しまむらクリニック	059-386-6161	白子 4-16-2	○	○	×	×	○	×
鈴鹿市	6248	医療法人誠仁会 塩川病院	059-379-6333	平田 1-3-7	○	○	×	○	×	○
鈴鹿市	8880	医療法人九愛会中京サテライトクリニック三重	059-373-4875	庄野町字久保 866	○	○	○	○	○	○
名張市	2128	医療法人寺田病院	0595-41-2323	夏見 3260-1	○	○	○	○	○	○
亀山市	9050	亀山市立医療センター	0595-83-0990	亀田町 466-1	×	○	×	×	×	×
三重郡菟野町	0955	JA三重県厚生連 三重北医療センター 菟野厚生病院	059-393-1212	大字福村 75	○	○	○	○	×	○
群山市	8359	紀南病院組合立紀南病院	05979-2-1333	大字阿田和 4750	×	○	○	○	○	○

滋賀県										
大津市	0982	医療法人幸生会 琵琶湖中央病院	077-526-2131	御殿浜 22-33	○	○	×	×	×	×
大津市	0983	独立行政法人地域医療機能推進機構滋賀病院	077-531-1387	富士見台 16-1	○	○	○	○	○	○
彦根市	2193	医療法人恭昭会 彦根中央病院	0749-27-6515	西今町 421	○	○	○	○	×	○
彦根市	6651	一般財団法人近畿健康管理センターKKCウエルネスびわこ健診クリニック	050-3535-5993	駅東町 15-1 近江鉄道ビル2F	○	○	○	○	○	○
近江八幡市	2190	公益財団法人近江兄弟社 ヴォーリス記念病院	0748-36-5467	北之庄町 492	○	○	×	×	×	○
近江八幡市	2750	近江八幡市立総合医療センター	0748-31-1206	土田町 1379	○	○	○	○	○	○
草津市	0994	医療法人徳洲会 近江草津徳洲会病院	077-516-2769	東久倉 3-34-52	○	○	○	○	○	○
草津市	0995	社会医療法人誠光会 南草津健診センター	077-516-2500	南草津 2-3-7	×	○	○	○	○	○
草津市	6899	医療法人 九谷医院	077-562-2270	大路 1-18-31	○	○	×	×	○	○
草津市	8995	医療法人芙蓉会南草津病院	077-562-0724	野路 5-2-39	○	○	×	×	×	○
守山市	2251	社会福祉法人 恩賜財団 済生会 守山市民病院	077-582-5155	守山 4-14-1	○	○	○	○	○	○
栗東市	2248	一般財団法人近畿健康管理センターKKCウエルネス栗東健診クリニック	050-3535-5992	小野 501-1	○	○	○	○	○	○
栗東市	2249	社会福祉法人恩賜財団済生会 滋賀県病院	077-552-9806	大橋 2-4-1	○	○	○	○	○	○
甲賀市	2192	公立甲賀病院	0748-65-1612	水口町松尾 1256	○	○	○	○	○	○
甲賀市	2946	木村医院	0748-62-2143	水口町虫生野 1015-9	○	○	×	×	×	×
甲賀市	8635	医療法人社団仁生会甲南病院	0748-86-3415	甲南町葛木 958	○	○	○	○	○	○
野洲市	0986	一般財団法人滋賀保健研究センター	0120-35-9997	永原上町 664	○	○	○	○	○	○
野洲市	0987	市立野洲病院	077-587-4443	小篠原 1094	○	○	○	○	○	○

・記載内容は2022年1月時点の情報となります。今後、健診機関により掲載されている内容が変更となる場合があります。
 ・受診可否やその他受診に関する内容で不明な点はご予約の際に直接健診機関へお問合せください。

愛知県

三重県

滋賀県

■健診機関リスト



健診コース		オプション検査			
特定健診	一般A1	子宮細胞診	マンモ	乳房エコー	胃部X線
○	○	×	×	×	×
○	○	○	○	○	○
○	○	×	×	×	○

滋賀県 ※予約の際は必ず「代行機関は(株)イーウェルです」とお伝えください。

市区町村	健診機関CD	健診機関名称	電話番号	住所	特定健診	一般A1	子宮細胞診	マンモ	乳房エコー	胃部X線
滋賀県	6315	一般財団法人近江愛隣園 今津病院	0740-22-2238	今津町南新保87-1	○	○	×	×	×	×
滋賀県	2189	医療法人敬愛会 東近江敬愛病院	0748-22-2222	八日市東本町8-16	○	○	○	○	○	○
滋賀県	5779	医療法人医誠会 神崎中央病院	0748-48-5555	五個荘清水鼻町95	○	○	×	×	×	○
京都府	2204	独立行政法人地域医療機能推進機構 京都鞍馬口医療センター	075-441-6101	小山下総町27	×	○	○	○	○	○
京都府	2203	愛寿会 同仁病院	075-431-3300	一条通新町東入東日殿町394-1	○	○	○	×	○	○
京都府	6830	公益社団法人信和会京都民医連あすかい病院	075-712-9160	田中飛鳥井町89	○	○	○	○	○	○
京都府	7049	山川内科医院	075-712-7123	高野西開町41テ・リード北大路1F	○	○	×	×	×	×
京都府	1007	一般財団法人大和松寿会中央診療所	075-211-4503	三条通高倉東入榎屋町58.56	○	○	○	×	○	○
京都府	1008	医療法人大和英寿会大和健診センター	075-256-4141	烏丸通池下ル榎屋町577-2太陽生命御池ビル6・8・9F	○	○	○	×	○	○
京都府	1010	医療法人清仁会 シミス四条大宮クリニック	075-813-5202	壬生賀陽御所町3-1京都幸ビル2F	○	○	×	×	×	○
京都府	2197	医療法人大澤会 大澤クリニック	075-256-7355	錦小路通東洞院東入西魚屋町617	○	○	○	×	○	○
京都府	2211	一般財団法人京都工場保健会 総合健診センター	0120-823-053	西ノ京北壺井町67	○	○	○	○	○	○
京都府	2452	日本郵政株式会社京都通信病院	075-241-7168	六角通新町西入る西六角町109	○	○	○	○	○	○
京都府	2703	一般財団法人 京都予防医学センター	075-811-9137	西ノ京左馬寮町28	○	○	○	○	○	○
京都府	9059	医療法人究理堂小石病院	075-231-3419	金座通竹屋町下ル亀屋町335	○	○	○	×	○	×
京都府	1001	医療法人財団法人会武田病院健診センター	075-746-5100	塩小路通西洞院東入東塩小路町608日本生命京都三哲ビル3F	○	○	○	○	○	○
京都府	2201	医療法人啓信会京都四条診療所健康管理センター	075-361-3400	醍ヶ井通四条下ル高野堂町414	○	○	○	○	○	×
京都府	5783	医療法人創健会 西村診療所	075-365-3339	烏丸通塩小路下ル東塩小路町901ホテルグランヴィア京都3F	×	○	○	○	○	○
京都府	3328	医療法人同仁会(社団) 同仁会クリニック(京都九条病院)	075-691-7756	唐橋羅城門町30京都メディックスビル1F	○	○	○	○	○	○
京都府	1022	医療法人河端病院	075-861-1131	太秦上ノ段町16番地	○	○	×	×	×	○
京都府	6288	社会医療法人太秦病院附属うずまさ診療所	075-863-5553	太秦帷子ヶ辻町30-4	○	○	○	○	○	○
京都府	1004	医療法人仁心会 武田総合病院	075-746-5100	石田森南町28-1	○	○	○	○	○	○
京都府	6831	京都城南診療所	075-623-1113	竹田中宮町98	○	○	○	○	○	○
京都府	2207	医療法人社団洛和会洛和会音羽病院	0120-050-108	音羽珍事町2	○	○	×	○	×	○
京都府	2508	医療法人財団厚生会山科武田ラクト健診センター	075-746-5100	竹鼻竹ノ街道町92ラクトC301	○	○	○	○	○	○
京都府	9192	一般社団法人京都微生物研究所付属診療所	075-593-1443	川田御出町3-4	○	○	○	○	○	○
福知山市	1025	医療法人福富士会 京都ルネス病院	0773-23-1281	末広町4-13	○	○	○	○	○	○
舞鶴市	2244	国家公務員共済組合連合会 舞鶴共済病院	0773-62-2510	字浜1035	○	○	○	○	×	○
舞鶴市	2245	舞鶴赤十字病院	0773-75-1920	倉谷427	○	○	○	○	○	○
綾部市	5788	医療法人綾富士会綾部ルネス病院	0773-42-8601	大島町二反田7-16	○	○	×	○	○	×
宇治市	2391	医療法人徳洲会 宇治徳洲会病院	0774-20-1111	榎島町石橋145	○	○	○	○	○	○
宇治市	2607	和松会 六地藏総合病院	0774-33-1717	六地藏奈良町9	×	○	×	×	×	○
宇治市	2848	一般財団法人京都工場保健会宇治健診クリニック	0120-823-053	広野町成田1-7	○	○	○	○	○	○
宇治市	5790	宇治武田病院	075-746-5100	宇治里尻36-26	○	×	×	×	×	×
宇治市	9356	医療法人糖心会べっぷ内科クリニック	0774-66-1024	宇治半白12-3	×	○	×	×	×	×
宮津市	2681	医療法人財団宮津康生会 宮津武田病院	0772-22-2157	鶴賀2059-1	○	○	×	×	×	×
城陽市	2247	医療法人啓信会京都きづ川病院	0774-54-1116	平川西六反26-1	○	×	×	×	×	×
城陽市	5793	医療法人晴風園ほうゆうリハビリテーション病院	0774-53-8100	寺田垣内後43-4	○	○	×	×	×	×
向日市	2212	医療法人真生会 向日回生病院	075-934-6881	物集女町中海道92-12	○	×	×	×	×	×
長岡京市	2213	新河端病院	075-954-3136	一文橋2-31-1	○	○	○	○	×	×
長岡京市	2214	社会福祉法人恩賜財団済生会京都府病院	075-955-0111	今里南平尾8	○	○	○	○	○	○
長岡京市	5794	千春会病院	075-954-2175	開田2-14-26	○	○	×	×	×	○
八幡市	9137	社会医療法人美杉会みのやま病院	075-983-1201	欽明台北4-2	×	○	×	×	×	×
京田辺市	1017	医療法人社団石鎚会 京都田辺中央病院	0774-63-1116	田辺中央6-1-6	○	○	○	○	○	○
京丹後市	9193	公益財団法人丹後中央病院	0772-62-7725	峰山町杉谷158-1	×	○	○	○	○	○
久世郡久御山町	8546	医療法人八仁会 久御山南病院	075-631-2261	坊之池坊村中28	×	○	×	×	×	×
大阪府	9153	医療法人桜希会東朋病院	06-6955-8710	都島南通2-8-9	○	○	○	×	×	○
大阪市福島区	6833	医療法人健昌会 福島健康管理センター	06-6441-6848	玉川2-12-16	○	○	○	○	○	○
大阪市福島区	8997	医療法人美和会平成野田クリニック	06-6448-5241	吉野1-22-18	○	○	○	×	○	○
大阪市此花区	8042	社会福祉法人大阪暁明館 大阪暁明館病院	06-6462-1047	西九条5-4-8	○	○	○	○	○	○
大阪市西区	1066	医療法人厚生会 大阪西クリニック	06-6539-0800	南堀江3-15-26ジェイエムエル大阪ビル7F	○	○	○	×	○	○
大阪市西区	6432	AMA Clinic	06-4391-1127	西本町1-7-19ワイダ本町ビル1F	○	○	×	×	×	×
大阪市西区	7341	公益財団法人日本生命済生会日本生命病院ニッセイ予防医学センター(定健)	06-6443-3438	江之子島2-1-54	×	○	×	×	×	○
大阪市西区	8955	医療法人日新会日新会病院	06-6531-3038	新町4-4-8	○	○	×	×	×	○
大阪市港区	1067	きつこう会 多根クリニック	06-6577-1881	弁天1-2II-600	×	○	○	○	○	○
大阪市港区	5798	船員保険大阪健康管理センター	06-6576-1011	築港1-8-22	○	○	○	○	○	○
大阪市大正区	6671	社会福祉法人恩賜財団済生会 大阪府済生会泉尾病院	06-7659-6111	北村3-4-5	○	○	○	○	○	○
大阪市天王寺区	1046	医療法人聖授会 総合健診センター	06-6761-2200	東高津町7-11大阪府教育会館5F	○	○	○	○	○	○
大阪市浪速区	5801	医療法人入野医院	06-6634-0350	元町2-3-19TCビル4F	○	○	○	○	○	○
大阪市浪速区	5802	一般財団法人近畿健康センターKKCウエルネスなび健診クリニック	050-3541-2263	難波中1-10-4南海SK難波ビル10F	○	○	○	○	○	○
大阪市浪速区	5804	医療法人正光会 橋村医院	06-6641-6512	大國2-6-11	○	○	×	×	×	×
大阪市浪速区	8673	医療法人岡藤会岡藤クリニック	06-6568-7308	幸町1-2-2	○	○	×	×	×	○
大阪市西淀川区	7444	公益財団法人淀川勤労者厚生協会附属西淀病院	06-6472-1141	野里3-5-22	○	○	○	○	○	○
大阪市東淀川区	1048	医療法人医誠会医誠会病院	06-6326-1121	菅原6-2-25	○	○	○	○	○	○
大阪市東淀川区	6934	医療法人あけぼの会 あけぼのGMクリニック	06-6321-0670	西淡路2-15-5あけぼのビル	○	○	○	×	○	○
大阪市東淀川区	6206	医療法人みゆき会 よつ葉クリニック	06-6976-0048	大今里3-14-23	○	○	×	×	×	×
大阪市生野区	5809	医療法人育和会育和会記念病院	06-6758-8000	巽北3-20-29	○	○	×	×	×	×

健診機関リスト



市区町村	健診機関CD	健診機関名称	電話番号	住所	健診コース					オプション検査				
					特定健診	一般A1	子宮細胞診	マンモ	乳房エコー	胃部X線	乳がん検診	マンモ	マンモ	マンモ
大阪市東区	1052	社会医療法人有隣会東大阪病院	06-6939-1213	中央1-7-22	○	○	×	×	○	○	○	○	○	○
大阪市東区	9289	生活協同組合ヘルスコープおおさか城東診療所	06-6931-0779	今福西1-1-30	○	○	○	×	×	×	×	○	○	○
大阪市住吉区	9200	医療法人上野会上野会クリニック	06-6615-9899	長居東4-21-26	○	○	○	○	○	○	○	○	○	○
大阪市西区	1071	社会医療法人 景岳会 南大阪総合健診センター	06-6654-2222	南津守7-14-32	○	○	○	○	○	○	○	○	○	○
大阪市西区	8881	医療法人天方会AMAClinic岸ノ里院健診センター	06-4398-1127	千本南1-3-2タイハウスエア2F	○	○	×	×	×	○	○	○	○	○
大阪市淀川区	1040	株式会社互惠会大阪回生病院	06-6393-8069	宮原1-6-10	×	○	○	○	○	○	○	○	○	○
大阪市淀川区	1043	医療法人敬節会 西中島クリニック	06-6301-5586	西中島3-2-11	○	○	○	○	○	○	○	○	○	○
大阪市淀川区	1044	一般財団法人近畿健康管理センターKKCウエルネス新大阪健診クリニック	050-3541-2262	西中島6-1-1 新大阪プライムタワー 7F	○	○	○	○	○	○	○	○	○	○
大阪市淀川区	5814	医療法人健昌会淀川健康管理センター	06-6303-7281	十三本町1-1-9	○	○	○	○	○	○	○	○	○	○
大阪市淀川区	5815	医療法人秀社会 秀社会クリニック	06-6302-1138	塚本2-19-12	○	○	○	○	○	○	○	○	○	○
大阪市淀川区	6637	医療法人健人会 那須クリニック 関西検診協会	06-6308-3909	西中島4-4-21サンノビル	○	○	○	○	○	○	○	○	○	○
大阪市淀川区	9346	医療法人社団秀社会第2秀社会クリニック	06-6309-1118	十三本町1-12-15ドルチェヴィータファーストビル2F	○	○	○	○	○	○	○	○	○	○
大阪市鶴見区	6638	生活協同組合ヘルスコープおおさか コープおおさか病院	0570-08-1167	鶴見3-6-22	○	○	○	○	○	○	○	○	○	○
大阪市住之江区	9158	医療法人安和会しおみクリニック	06-6686-7878	新北島3-2-26大峯ビル2F	×	○	×	×	×	×	○	○	○	○
大阪市北区	1036	医療法人人生堂会 寺元記念 西天満クリニック	06-6131-0070	西天満3-13-20ASビル3F	○	○	○	○	○	○	○	○	○	○
大阪市北区	1037	医療法人健昌会 近畿健診センター	06-6365-1655	西天満5-9-3アールビル本館	○	○	○	○	○	○	○	○	○	○
大阪市北区	1038	一般財団法人日本予防医学協会ウエルビーイング南森町	06-6362-9063	西天満5-2-18三共ビル東館	○	○	○	○	○	○	○	○	○	○
大阪市北区	1042	メディカル春日会革嶋クリニック	06-6455-2000	梅田2-4-13阪神産経桜橋ビル2F	○	○	○	○	○	○	○	○	○	○
大阪市北区	5816	公益財団法人田附興風会医学研究所北野病院	06-6312-8841	扇町2-4-20	×	○	×	×	×	×	○	○	○	○
大阪市北区	6935	桜橋渡辺病院附属駅前第三ビル診療所メディックサービス	06-6348-0411	梅田1-1-3-1800駅前第3ビル18F	○	○	○	×	○	○	○	○	○	○
大阪市北区	6984	医療法人阪急共栄会 梅田阪急ビルクリニック	06-4792-7511	角田町8-1梅田阪急ビルオフィスタワー21F	○	×	×	×	×	×	○	○	○	○
大阪市北区	7670	医療法人聖授会フェスティバルタワークリニック	0120-845-489	中之島2-3-18中之島フェスティバルタワー15F	○	○	○	○	○	○	○	○	○	○
大阪市北区	8310	北中レディースクリニック	06-6348-1404	梅田2-2-2ヒルトンプラザウエスト4F	○	○	○	×	○	○	○	○	○	○
大阪市北区	8646	医療法人瑞和会ラッフルズメディカル大阪クリニック	06-4256-6170	梅田2-5-25ハービスPLAZA4F	×	○	○	○	○	○	○	○	○	○
大阪市北区	8830	医療法人京星会JOHメディカルクリニック	06-6147-8136	曾根崎新地1-4-20桜橋IMビル2F	○	○	○	○	○	○	○	○	○	○
大阪市北区	9018	医療法人大阪桜十字桜十字グランフロント大阪クリニック	06-6377-8320	大深町3-1グランフロント大阪北館6F	○	○	○	○	○	○	○	○	○	○
大阪市中央区	1054	関西医科大学 天満橋総合クリニック	06-6943-2260	大手前1-7-31OMMビル3F	○	○	○	○	○	○	○	○	○	○
大阪市中央区	1056	一般財団法人大阪府結核予防会大阪総合健診センター	06-6202-6667	道修町4-6-5	○	○	○	○	○	○	○	○	○	○
大阪市中央区	1057	一般社団法人オリエント労働衛生協会オリエント大阪健診センター	06-6266-6440	久太郎町1-9-26LUCID SQUARE SEMBA	○	○	○	○	○	○	○	○	○	○
大阪市中央区	1060	医療法人福慈会福慈クリニック	06-4963-3205	南船場2-1-3フェニックス南船場3F	○	○	○	○	○	○	○	○	○	○
大阪市中央区	2910	医療法人財団医親会OBPクリニック	06-6941-8687	城見2-2-53大阪東京海上日動ビル4F	○	○	○	○	○	○	○	○	○	○
大阪市中央区	6837	医療法人政明会 春次医院	06-6245-1251	博労町2-6-1	×	○	○	×	○	○	○	○	○	○
大阪市中央区	6996	新長堀診療所	06-6251-0501	島之内1-11-18	○	○	○	○	○	○	○	○	○	○
大阪市中央区	7510	医療法人今村クリニックOBP今村クリニック	06-4791-9902	城見2-2-22マルチOBPビル1F	○	○	○	○	○	○	○	○	○	○
大阪市中央区	7954	AMAClinic淡路町院	06-4963-3473	淡路町3-2-13ZelKOVA QUATTRO 3F	○	○	×	×	×	×	○	○	○	○
大阪市中央区	8008	医療法人厚生会 心斎橋クリニック	0120-081-117	西心斎橋1-4-3心斎橋オーバ11F	○	○	○	○	○	○	○	○	○	○
大阪市中央区	8569	医療法人橋甲会 橋甲会クリニック	06-6943-1306	内久宝寺町3-4-1	○	○	○	○	○	○	○	○	○	○
大阪市中央区	8639	医療法人朋愛会淀屋橋健診プラザ	06-6232-7770	伏見町4-1-1明治安田生命大阪御堂筋ビル4F	○	○	○	○	○	○	○	○	○	○
大阪市中央区	9058	医療法人社団新生会大阪なんばクリニック	06-6648-8571	難波5-1-60なんばスカイオ9F	○	○	○	○	○	○	○	○	○	○
堺市堺区	2144	社会医療法人清恵会 清恵会病院	072-223-8199	南安井町1-1-1	○	○	○	○	○	○	○	○	○	○
堺市堺区	5822	一般財団法人大阪府結核予防会堺複十字診療所	072-221-5515	三国ヶ丘御幸通59南海堺東ビル(堺タカシマヤ上)8F 南海堺東駅クリニックセンター内	○	○	○	○	○	○	○	○	○	○
堺市西区	1104	コーナンメディカル鳳 総合健診センター	072-260-5555	鳳東町4丁401-1コーナンメディカルビル	×	○	○	○	○	○	○	○	○	○
堺市西区	5823	社会医療法人ベガサス馬場記念病院	072-265-9265	浜寺船尾町東4-244	○	○	○	○	○	○	○	○	○	○
堺市西区	8572	医療法人大泉会 大仙病院	072-278-2921	北条町1-2-31	○	○	×	×	×	×	○	○	○	○
堺市北区	9097	日本クリニック	072-240-0122	長曾根町1467-1エイトワンビル101	○	○	×	×	×	×	○	○	○	○
岸和田市	2149	医療法人徳洲会 岸和田徳洲会病院	072-445-9908	加守町4-27-1	○	○	○	○	○	○	○	○	○	○
岸和田市	6900	一般財団法人岸和田農友協会岸和田平成病院	072-430-5477	春木若松町3-33	○	○	×	×	×	×	○	○	○	○
岸和田市	8725	医療法人良秀会藤井病院	072-436-2201	西之内町3-1	○	○	×	×	×	×	○	○	○	○
豊中市	6128	医療法人一翠会一翠会千里中央健診センター	06-6872-5516	新千里東町1-5-3千里朝日阪急ビル3F	○	○	×	×	×	×	○	○	○	○
豊中市	6203	医療法人真正会 真正会病院	06-6849-1333	北桜塚3-7-30	○	×	×	×	×	×	○	○	○	○
池田市	1076	医療法人マックスシール健康管理センター	072-763-5105	天神1-5-22	○	○	○	×	○	○	○	○	○	○
吹田市	1078	井上病院附属診療所	0120-86-9370	江の木町14-11	○	○	○	○	○	○	○	○	○	○
吹田市	1079	大阪健康倶楽部小谷診療所	06-6386-1651	江坂町4-10-1	○	○	○	×	○	○	○	○	○	○
吹田市	2133	一般財団法人みどり健康管理センター	06-6385-0265	垂水町3-22-5	×	○	○	○	○	○	○	○	○	○
吹田市	5829	ダイワ会 大和病院	06-6380-1981	垂水町3-22-1	○	○	×	×	×	×	○	○	○	○
吹田市	5830	公益財団法人淀川勤労者厚生協会附属相川診療所	06-6382-6770	南高浜町32-19	○	○	×	×	×	×	○	○	○	○
吹田市	5831	社会福祉法人恩賜財団大阪府済生会吹田医療福祉センター健康健康管理センター	06-6192-7276	岸部新町5-45VIERRA岸辺健都2F	○	○	○	○	○	○	○	○	○	○
吹田市	6202	医療法人優美会 吉井クリニック	06-6388-0110	豊津町1-21エサカ中央ビル5F	○	○	○	×	○	○	○	○	○	○
吹田市	9321	医療法人徳洲会 吹田徳洲会病院	06-6878-1110	千里丘西21-1	×	○	○	○	○	○	○	○	○	×
高槻市	1084	社会医療法人愛仁会 愛仁会総合健康センター	0120-109-941	幸町4-3	○	○	○	○	○	○	○	○	○	○
高槻市	2155	医療法人祥佑会藤田胃腸科病院	072-671-5916	松原町17-36	○	○	×	×	×	×	○	○	○	○
高槻市	6280	大阪医科薬科大学健康科学クリニック	072-684-6277	芥川町1-1-1JR高槻駅NKビル	×	○	○	○	○	○	○	○	○	○
高槻市	6990	医療法人東和会第一東和会病院	072-671-1035	宮野町2-17	○	○	○	○	○	○	○	○	○	○
枚方市	1088	医療法人愛成会 愛成クリニック	072-845-0888	山之上新町32-15	○	○	×	○	○	○	○	○	○	○
枚方市	1089	国家公務員共済組合連合会 枚方公済病院	072-858-8233	藤阪東町1-2-1	○	×	×	×	×	×	○	○	○	○
枚方市	1090	医療法人北辰会天の川病院	072-847-0625	宮之阪2-20-1	○	○	○	○	○	○	○	○	○	○
枚方市	1092	独立行政法人地域医療機能推進機構豊ヶ丘医療センター(旧・豊ヶ丘厚生年金病院)	072-840-2641	星丘4-8-1	×	○	○	○	○	○	○	○	○	○
枚方市	1622	医療法人敬節会 敬節クリニック	072-804-5533	岡東町12-3-402ひらかたサンプラザ3号館4F	○	○	○	○	○	○	○	○	○	○
枚方市	3306	社会医療法人美杉会美杉会健診センター	072-864-0103	西招提町1255	○	○	×	×	×	×	○	○	○	○

大阪府

大阪府 ※予約の際は必ず「代行機関は(株)イーウェルです」とお伝えください。

健診機関リスト



市区町村	健診機関CD	健診機関名称	電話番号	住所	健診コース					オプション検査					
					特定健診	一般A1	子宮細胞診	マンモ	乳房エコー	胃部X線					
大阪府	5832	医療法人昭征会 坂野病院	072-848-2000	中宮本町4-5	○	○	×	○	○	○					
枚方市	7371	医療法人福会くずは画像診断クリニック	072-868-8882	楠葉花園町11-3ファインシティくずは1F	○	×	×	○	○	○					
茨木市	1081	医療法人崇孝会北摂クリニック	072-633-3313	大池1-10-37	×	○	○	○	○	○					
茨木市	1082	医療法人和倉会 サンタマリア病院	072-646-5272	新庄町13-15	○	○	○	○	○	○					
茨木市	5834	社会福祉法人恩賜財団 大阪府済生会茨木病院	072-622-8651	見付山2-1-45	○	○	○	○	○	○					
茨木市	5835	医療法人恵仁会田中病院	072-635-5831	東奈良3-16-31	×	○	○	○	○	×					
茨木市	6263	医療法人領愛会大嶋クリニック	072-633-0119	双葉町8-19景星ビル	○	○	○	○	○	○					
八尾市	2166	医療法人徳洲会 八尾徳洲会総合病院	072-993-6505	若草町1-17	○	○	×	×	×	○					
八尾市	7575	医療法人桜希会東朋八尾健診クリニック	072-924-0286	光町1-26メルベユ光町101	○	○	○	○	○	○					
泉佐野市	1108	医親会 りんくうタウンクリニック	072-460-1100	りんくう往来北1りんくうゲートタワービル8F	○	○	○	○	○	○					
泉佐野市	2683	泉佐野優人会病院	072-462-2851	湊4-5-17	○	○	×	×	×	○					
富田林市	9066	医療法人正清会金剛病院	0721-25-3113	寿町1-6-10	○	○	×	×	×	×					
寝屋川市	1085	医療法人毅峰会青樹会病院	072-833-8810	緑町47-7	○	○	×	×	×	○					
寝屋川市	1087	医療法人一祐会藤本病院	072-823-7606	八坂町2-3	○	○	○	○	○	○					
寝屋川市	5838	一般財団法人大阪府結核予防会大阪複十字病院	072-821-3888	打上高塚町3-10	○	○	○	○	○	○					
寝屋川市	6839	医療法人協仁会 小松病院 健康管理センター	072-823-1521	川勝町8-2	○	○	○	○	○	○					
寝屋川市	6840	社会医療法人山弘会上山病院	072-825-1000	秦町15-3	○	○	×	×	×	×					
河内長野市	2142	医療法人生登会 寺元記念病院	0721-53-3330	古野町4-11	○	○	○	○	○	○					
松原市	1097	医療法人徳洲会松原徳洲会病院	072-334-3400	天美東7-13-26	○	○	○	○	○	○					
松原市	7445	医療法人大塚山会オノクリニック	072-330-2600	西野々2-2-10メディコビル	○	×	×	×	×	×					
大東市	5839	医療法人徳洲会野崎徳洲会病院	072-818-0035	谷川2-10-50	×	○	○	○	○	○					
大東市	9160	医療法人恵和会恵和会総合クリニック	072-889-1122	末広町7-7東邦ビル	×	○	○	○	○	×					
和泉市	2152	社会医療法人生長会府中クリニック	0725-40-2154	肥子町2-2-1イオン和泉府中店1F	×	○	○	○	○	○					
箕面市	2889	箕面市立医療保健センター	072-727-9555	萱野5-8-1	○	○	○	○	○	※					
箕面市	6204	COM内科クリニック	072-730-5600	船場東2-5-47COM3号館4F	○	○	×	×	×	○					
門真市	9136	医療法人愛悠会愛悠会クリニック	06-6908-1708	殿島町6-4守口門真商工会館	○	○	○	○	○	○					
門真市	9337	医療法人正幸会正幸会病院	06-6905-8833	中町11-54	○	○	×	×	×	×					
高石市	5840	医療法人医進会高石加茂病院	072-262-1121	西取石3-23-17	○	○	○	×	○	○					
東大阪市	6583	医療法人宝持会池田病院	06-6721-0151	宝持1-9-28	×	○	×	○	○	○					
東大阪市	9184	医療法人徳洲会東大阪徳洲会病院	072-962-2280	菱江3-6-11	○	○	×	×	×	○					
泉南市	8037	社会福祉法人恩賜財団済生会支部大阪府済生会 新泉南病院	072-480-5622	りんくう南浜3-7	×	○	○	○	○	○					
四條畷市	2700	社会医療法人信愛会 嚙生会脳神経外科病院	072-876-7008	中野本町28-1	○	○	×	○	○	○					
交野市	2727	医療法人和敬会星田南病院	072-891-3500	藤が尾3-5-1	×	○	×	×	×	○					
大阪狭山市	2148	医療法人樫本会 樫本病院	072-366-1818	東葉真木4-1151	○	○	○	×	×	○					
三島郡島本町	5847	清仁会 水無瀬病院	075-962-5151	高浜3-2-26	○	○	×	×	×	×					
兵庫県	1124	医療法人明倫会宮地病院	078-451-1221	本山中町4-1-8	○	○	×	×	×	×					
神戸市東灘区	8036	公益財団法人甲南会六甲アイランド甲南病院	078-858-1213	向洋町中2-11	○	○	○	○	○	○					
神戸市灘区	1122	六甲病院	078-841-7531	土山町5-1	○	○	×	×	×	×					
神戸市灘区	1125	公益財団法人兵庫県予防医学協会	078-855-2740	岩屋北町1-8-1	○	○	○	○	○	○					
神戸市灘区	5850	医療法人康雄会西病院	078-821-4151	備後町3-2-18	○	○	○	○	○	○					
神戸市灘区	6085	医療法人財団神戸海星病院	078-571-2700	篠原北町3-11-15	×	○	○	○	○	○					
神戸市兵庫区	1117	公益財団法人 兵庫県予防医学協会 健康ライフプラザ健診センター	078-652-5207	駅南通5-1-2-300	○	○	○	○	○	○					
神戸市兵庫区	2892	公益財団法人兵庫県健康財団保健検診センター	078-579-3400	荒田町2-1-12	○	○	○	○	○	○					
神戸市兵庫区	5851	三菱神戸病院	078-672-2616	和田宮通6-1-34	○	○	○	○	○	○					
神戸市長田区	1119	医療法人社団丸山病院	078-642-1131	丸山町3-4-22	○	○	×	○	○	○					
神戸市長田区	5852	神戸医療生活協同組合 神戸協同病院	078-611-1058	久保町2-4-7	○	○	×	○	×	○					
神戸市須磨区	6901	医療法人一高会野村海浜病院	078-731-6471	須磨浦通2-1-41	○	○	×	×	×	×					
神戸市垂水区	5853	神戸掖済会病院	078-781-1059	学が丘1-21-1	○	×	○	○	×	×					
神戸市北区	1113	医療法人社団まほし会 真星病院	078-582-0401	山田町上谷上古古古12-3	○	○	○	○	○	×					
神戸市北区	5855	独立行政法人地域医療機能推進機構 神戸中央病院	078-594-8622	惣山町2-1-1	○	○	○	○	○	○					
神戸市北区	6456	こやまクリニック	078-581-1123	山田町下谷上字梅木谷42-4	○	○	○	○	○	○					
神戸市中央区	1110	医療法人社団伍仁会 岡本クリニック健診センター	078-322-2508	三宮町1-10-1神戸交通センタービル7F	○	○	○	○	○	○					
神戸市中央区	1112	三聖会 三聖病院	0120-481-739	琴ノ緒町4-2-5	○	○	○	×	○	○					
神戸市中央区	2263	神戸マリナーズ健診センター	078-351-6110	中山手通7-3-18	○	○	○	○	○	○					
神戸市中央区	2264	社会医療法人神鋼記念会総合健康管理センター	078-261-6773	脇浜町1-4-47	○	○	○	○	○	○					
神戸市中央区	2820	一般財団法人京都工場保健会 神戸健診クリニック	0120-292-430	元町通2-8-14オルタンスピアビル3F	○	○	○	○	○	○					
神戸市中央区	2900	医療法人社団朝日ビル中クリニック	078-321-5586	浪花町59朝日ビル8F	○	○	○	○	○	○					
神戸市中央区	5860	医療法人愛和会 金沢クリニック	078-332-4755	加納町6-6-1	○	○	○	○	○	×					
神戸市中央区	5862	一般財団法人近畿健康センターKKCウエルネス神戸健診クリニック	050-3541-2264	磯上通8-3-5明治安田生命神戸ビル12F	○	○	○	○	○	○					
神戸市中央区	6902	医療法人社団福本クリニック	078-360-0407	東川崎町1-7-4ハーバーランドダイヤニッセイビル7F	○	○	○	○	○	○					
神戸市中央区	6920	独立行政法人地域医療機能推進機構 神戸中央病院附属健康管理センター	078-594-8622	東川崎町1-5-7神戸情報文化ビル(カルメニ)17F	○	○	○	○	○	○					
神戸市中央区	8924	神戸消化器・内視鏡クリニック	078-360-0602	東川崎町1-3-3神戸ハーバーセンタービル1F	○	○	×	×	×	×					
神戸市中央区	9138	新神戸ウエルネスクリニック	078-272-0707	北野町1-1コトノハコ神戸1F	○	○	○	○	○	○					
神戸市西区	2270	医療法人社団重会 伊川谷病院	078-974-1117	池上2-4-2	○	○	○	○	○	○					
神戸市西区	5863	特定医療法人誠仁会 協和病院	078-994-1202	押部谷町栄191-1	○	○	×	○	○	○					
神戸市西区	6903	医療法人博愛会広野高原病院	078-994-1156	北山台3-1-1	○	○	○	×	○	○					
神戸市西区	7869	医療法人社団聖徳会さどろクリニック	078-996-0180	樋谷町福谷882	○	○	○	○	○	○					
姫路市	1146	医療法人五葉会 城南病院	079-225-2215	本町231	○	○	○	○	○	○					

大阪府
兵庫県

大阪府 ※予約の際は必ず「代行機関は(株)イーウェルです」とお伝えください。

健診機関リスト



健診コース		オプション検査				
特定健診	一般A1	子宮細胞診	マンモ	乳房エコー	胃部X線	

兵庫県 ※予約の際は必ず「代行機関は(株)イーウェルです」とお伝えください。

市区町村	健診機関CD	健診機関名称	電話番号	住所	特定健診	一般A1	子宮細胞診	マンモ	乳房エコー	胃部X線
姫路市	1147	医療法人美翔会 姫路愛和病院 健診センター	079-234-1391	飯田3-219-1	○	○	○	○	○	○
姫路市	1148	医療法人社団汐咲会 井野病院	079-254-6852	大塩町汐咲1-27	○	○	○	○	○	×
姫路市	2274	医療法人社団健裕会中谷病院	079-235-3162	飾磨区細江2501	○	○	○	○	○	×
姫路市	2276	医療法人松浦会 姫路第一病院	079-252-0581	御国野町国分寺143	○	○	○	○	○	○
姫路市	2277	社会医療法人財団聖フランシスコ会姫路聖マリア病院	079-265-5141	仁豊野650	○	○	○	○	○	×
姫路市	2279	一般社団法人姫路市医師会	079-295-3322	西今宿3-7-21	×	○	○	○	○	○
姫路市	2608	山本内科胃腸科	079-223-8763	豊沢町140新姫路ビル2F	○	○	×	×	×	○
姫路市	5864	医療法人社団 藤井内科クリニック	079-224-1106	増位本町1-7-14	○	○	×	×	×	×
姫路市	6446	城陽江尻病院	079-225-1231	北条1-279	○	○	×	○	○	○
姫路市	6768	空地内科院	079-223-3877	呉服町8空地ビル5F	○	○	○	×	×	○
姫路市	7080	小国病院	079-284-0381	南条2-23	○	×	○	○	○	×
姫路市	8289	医療法人社団 みどりの会 酒井病院	079-267-3602	飾西412-1リハビリ健診センター2F	○	○	○	○	○	○
姫路市	8528	一般財団法人京都工場保健会姫路健診クリニック	0120-505-575	西駅前町73姫路ターミナルスクエア3F	○	○	○	○	○	○
姫路市	9187	医療法人社団クレモト外科	079-237-0301	広畑区西夢前台8-1	○	○	×	×	×	×
姫路市	9339	石橋内科広畑センチューラー病院	079-230-0800	広畑区正門通4-2-1	×	○	×	×	×	○
尼崎市	1068	社会医療法人愛仁会カム尼崎健診プラザ	0120-688-311	御園町54カム尼崎2F	○	○	○	○	○	○
尼崎市	1126	公益財団法人尼崎健康医療財団市民健康開発センターハーティ21	0800-300-6124	南塚町4-4-8	×	○	○	○	○	○
尼崎市	1128	医療法人朗源会 大隈病院	06-6481-1667	杭瀬本町2-17-13	○	○	○	○	○	○
尼崎市	1129	中馬病院 健診センター	06-6413-4502	開明町3-29	○	○	×	×	×	○
尼崎市	7276	医療法人財団ヒューマンメディカル尼崎新都心病院	06-6493-1313	潮江1-3-43	○	○	○	○	○	○
明石市	1151	医療法人社団弘成会明海病院	078-922-8800	藤江201	○	○	×	×	×	×
明石市	2266	医療法人社団仁恵会 石井病院	078-918-1801	天文町1-5-11	○	○	○	○	○	○
明石市	2268	特定医療法人誠仁会大久保病院	078-935-2636	大久保町大窪2095-1	○	○	○	○	○	○
明石市	2269	佳生会野木病院	078-947-7272	魚住町長坂寺1003-1	○	○	×	○	○	○
明石市	6770	医療法人久仁会 明石同仁病院	078-944-3950	魚住町清水2183	○	○	×	×	×	○
明石市	8540	医療法人社団淡友会田路医院	078-918-1258	桜町11-12	○	○	○	×	○	×
西宮市	1132	一般社団法人西宮市医師会	0798-26-9497	染殿町8-3西宮健康開発センター	○	○	○	○	×	○
西宮市	1134	西宮市立中央病院	0798-64-1515	林田町8-24	○	○	○	○	○	○
西宮市	1135	医療法人 明和病院	0798-42-3931	上嶋尾町4-31	○	○	○	○	○	○
西宮市	6772	医療法人社団清和会 笹生病院健診センター	0798-34-0807	弓場町5-37	○	○	×	×	×	×
西宮市	8329	兵庫医科大学健康医学クリニック	0120-682-701	池開町3-24	×	○	○	○	○	○
西宮市	9202	医療法人社団坂上田病院	0798-34-0002	津門仁辺町6-25	○	○	○	○	○	○
洲本市	1120	医療法人社団いちえ会洲本伊月病院	0799-26-0771	桑間428	○	○	○	○	○	○
芦屋市	8538	芦屋セントマリクリニク芦屋駅前健診フロア	0797-62-8830	大原町5-20	○	○	○	○	○	○
伊丹市	1136	医療法人社団慎正会 みやそう病院	072-710-2318	北野2-113-3	○	○	○	○	○	○
伊丹市	1137	近畿中央病院	072-781-3712	車塚3-1	○	×	×	×	×	×
相生市	5876	医療法人社団魚橋会 魚橋病院	0791-28-1395	若狭野町若狭野235-26	○	○	×	×	×	×
相生市	7867	IHI播磨病院	0791-22-0380	旭3-5-15	○	○	×	×	×	×
豊岡市	7198	たじま医療生活協同組合 ろっぽう診療所	0796-24-7007	今森465-1	○	○	×	×	×	×
加古川市	1155	公益財団法人加古川総合保健センター	079-429-2525	加古川町篠原町103-3ウェルネージかこがわ	○	○	○	○	×	○
加古川市	9092	医療法人社団栄徳会加古川磯病院	079-438-8333	八幡町下村1353	×	○	×	×	×	×
赤穂市	1157	医療法人伯鳳会 赤穂中央病院	0791-45-7303	惣門町52-6	○	○	○	○	○	○
西脇市	7372	社会医療法人社団正峰会大山記念病院	0120-300-503	黒田庄町田高313	○	○	○	○	○	○
宝塚市	5879	医療法人尚和会宝塚第一病院	0797-84-8811	向月町19-5	○	○	○	×	○	×
宝塚市	8531	宝塚医療生活協同組合 高松診療所	0797-72-2585	高松町5-10	○	○	×	○	○	×
三木市	5883	医療法人社団朋優会 三木山陽病院	0794-85-3061	志染町吉田1213-1	○	○	×	×	×	○
三木市	5884	医療法人社団一陽会 服部病院	0794-82-2563	大塚218-3	○	○	○	○	○	○
川西市	1140	協和会 協立病院	072-758-1131	中央町16-5	○	○	×	×	×	○
川西市	1141	医療法人晋真会 ベリタス病院	072-793-6176	新田1-2-23	○	○	○	○	×	○
三田市	1143	医療法人社団尚仁会 平島病院	079-564-5536	天神1-2-15	○	○	○	×	○	○
丹波篠山市	1144	医療法人社団紀洋会岡本病院	079-594-1616	東吹1015-1	×	○	×	×	×	○
南あわじ市	1633	中林病院	0799-42-6200	神代国衛1680-1	○	○	×	×	×	○
南あわじ市	2285	医療法人社団 淡路平成会 平成病院	0799-42-6864	八木養宜中173	○	○	○	×	○	○
朝来市	5890	一般社団法人日本健康倶楽部 和田山診療所	079-672-6100	和田山町寺谷353-1	○	○	×	×	×	○
淡路市	9115	社会福祉法人聖隷福祉事業団聖隷淡路病院	0799-72-3636	夢舞台1-1	○	○	○	○	○	○
加東市	1153	加東市民病院	0795-42-5511	家原85	×	○	○	○	×	×
川辺郡龍岡町	5891	医療法人晴風園 今井病院	072-766-0030	北田原字屏風岳3	○	○	×	×	○	○
加古郡播磨町	2280	医療法人社団仙齢会 はりま病院	0120-079-411	北野添2-1-15	×	○	○	×	○	○

市区町村	健診機関CD	健診機関名称	電話番号	住所	特定健診	一般A1	子宮細胞診	マンモ	乳房エコー	胃部X線
奈良市	1160	奈良市総合医療検査センター	0742-33-7876	柏木町519-5	○	○	○	○	○	×
奈良市	1161	医療法人(財団)岡谷会おかたに病院	0742-64-9023	南京終町1-25-1	○	○	○	○	○	○
奈良市	1163	奈良西部病院	0742-51-8700	三碓町2143-1	○	○	○	×	○	○
奈良市	2182	医療法人康仁会西の京病院(健診)	0742-35-1121	六条町102-1	×	○	×	×	×	×
奈良市	6117	新生会 総合病院高の原中央病院	0742-71-7062	右京1-3-3	○	○	×	×	×	○
奈良市	7928	社会医療法人平和会吉田病院	0742-45-4601	西大寺赤田町1-7-1	○	○	○	○	○	○
大和郡山市	1172	独立行政法人地域医療機能推進機構<JCHO> 大和郡山病院 健康管理センター	0743-54-6587	朝日町1-62	○	○	○	○	○	○
橿原市	1168	社会医療法人平成記念会 平成記念病院	0744-29-3332	四条町827	○	○	○	○	○	×
橿原市	9185	医療法人吉川医院	0744-22-0174	中曾司町175	○	○	×	×	×	×
生駒市	8842	生駒市立病院	0743-72-1728	東生駒1-6-2	○	○	○	○	○	×

・記載内容は2022年1月時点の情報となります。今後、健診機関により掲載されている内容が変更となる場合があります。
 ・受診可否やその他受診に関する内容で不明な点はご予約の際に直接健診機関へお問合せください。

健診機関リスト



健診コース	オプション検査				
	特定健診	一般A1	子宮細胞診	マンモ	乳房エコー

奈良県 ※予約の際は必ず「代行機関は(株)イーウェルです」とお伝えください。

市区町村	健診機関CD	健診機関名称	電話番号	住所	特定健診	一般A1	子宮細胞診	マンモ	乳房エコー	胃部X線
宇陀市	5894	グランソール奈良	0745-84-9333	菟田野松井8-1	○	○	○	○	○	○
生駒郡斑鳩町	9157	斑鳩の里内科醫院	0745-74-2630	興留6-2-8	○	○	×	×	×	×
北葛城郡斑鳩町	6123	医療法人郁慈会 服部記念病院	0745-77-1333	上牧4244	○	○	○	○	×	○
北葛城郡斑鳩町	2604	医療法人果恵会ヤマト健診クリニック	0745-32-8620	久度4-5-27	○	○	○	○	×	○

奈良県

和歌山県

徳島県

香川県

愛媛県

市区町村	健診機関CD	健診機関名称	電話番号	住所	特定健診	一般A1	子宮細胞診	マンモ	乳房エコー	胃部X線
和歌山市	1174	中谷医科歯科クリニック	073-433-1897	屋形町1-26	○	○	○	○	×	○
和歌山市	1175	巨周会 喜多クリニック 和歌山診療所	073-425-2235	小松原通1-1-11大岩ビル3F	○	○	○	○	○	○
和歌山市	1178	小池クリニック	073-474-0033	太田2-13-25ヒロメディカルセンター3F	×	○	×	×	×	○
和歌山市	1179	社会福祉法人恩賜財団済生会 和歌山病院	073-424-5185	十二番丁45	○	○	×	×	×	○
和歌山市	1184	橋本病院	073-426-3388	堀止南ノ丁4-31	○	○	×	×	×	○
和歌山市	1185	曙会 和歌浦中央病院	073-488-1670	塩屋6-2-70	○	○	○	○	○	○
和歌山市	2167	瀬藤病院	073-424-3181	岡山丁71	○	○	×	×	×	×
和歌山市	5896	医療法人裕紫会中谷病院	073-471-3111	鳴神123-1	○	○	×	×	×	○
和歌山市	6907	医療法人愛晋会 中江病院	073-451-0222	船所30-1	○	○	×	○	○	○
和歌山市	9251	医療法人稲祥会稲田病院	073-472-1135	和田1175	○	○	○	×	×	○
海南市	6579	医療法人恵友会 恵友病院	073-483-1033	船尾264-2	○	○	×	○	○	○
橋本市	1192	医療法人南労会 紀和病院	0736-33-5160	岸上18-1	○	○	○	○	○	○
御坊市	1187	社会医療法人黎明会 健診センター・キタデ	0738-24-3000	湯川町財部733-1	○	○	○	○	×	○
田辺市	1188	医療法人竹村医院	0739-26-6700	東山1-3-8	○	○	×	×	○	×
新宮市	6991	医療法人 井畑医院	0735-31-7029	三輪崎2-3-21	○	○	×	×	×	○

市区町村	健診機関CD	健診機関名称	電話番号	住所	特定健診	一般A1	子宮細胞診	マンモ	乳房エコー	胃部X線
徳島市	1317	医療法人医仁会徳島検診クリニック	088-632-9111	南田宮4-8-56	○	○	○	○	○	○
徳島市	1318	公益財団法人とくしま未来健康づくり機構	088-678-7128	蔵本町1-10-3	○	○	○	○	○	○
徳島市	1323	医療法人古川会こかわ医院	088-622-2125	寺島本町西1-15	○	○	○	○	×	×
徳島市	1324	医療法人小浜内科徳島クリニック	088-653-6487	昭和町1-16	○	○	○	○	○	○
徳島市	1326	医療法人平成博愛会徳島平成病院	088-623-8624	伊賀町3-19-2	○	○	○	○	○	○
徳島市	2378	なぎさ会 沖の洲病院併設 健診センター	088-622-7112	城東町1-8-8	○	○	○	○	○	○
徳島市	2380	医療法人 三成会 水の都記念病院	088-632-9299	北島田町1-46-11	○	○	×	○	×	×
徳島市	2382	医療法人いちえ会 伊月健診クリニック	088-653-2315	東船場町1-8	○	○	○	○	○	○
徳島市	2620	医療法人 明和会 たまき青空病院	088-643-2588	国府町早洲字北カシヤ56-1	○	○	○	○	○	○
徳島市	5950	徳島健康生活協同組合 徳島健生病院	088-622-7847	下助任町4-9	○	○	×	○	○	○
徳島市	5951	医療法人高川会虹の橋病院	088-633-5886	中島田町3-60-1	○	○	○	○	○	○
徳島市	6325	鶴岡内科胃腸内科	088-602-7123	北田宮3-1-7-2	○	○	×	×	×	×
徳島市	6911	医療法人喜久寿会木下病院	088-622-7700	南末広町4-70	○	○	×	×	×	×
鳴門市	1329	地方独立行政法人徳島県鳴門病院	088-683-0123	撫養町黒崎字小谷32	○	○	○	○	○	×
小松島市	6324	医療法人松風会 江藤病院	0885-37-1559	和田島町浜塚132-3	○	×	×	×	×	×
阿南市	1331	医療法人櫻水会 玉真病院	0884-23-0551	宝田町荒井20	○	○	×	×	×	×
美馬市	6073	医療法人 芳越会 ホウエツ病院	0883-52-1095	脇町大字猪尻字八幡神社下南130-3	×	○	○	×	×	○
坂野郡吉野町	9174	医療法人明和会藍住たまき青空クリニック	088-678-7727	住吉字千鳥ヶ浜110-5	○	○	×	○	○	×

市区町村	健診機関CD	健診機関名称	電話番号	住所	特定健診	一般A1	子宮細胞診	マンモ	乳房エコー	胃部X線
高松市	1345	公益財団法人香川県予防医学協会	087-868-5555	伏石町2129-2	○	○	○	○	○	※
高松市	2367	医療法人社団如水会オリーブ高松メディカルクリニック	087-839-9630	観光町649-8	○	○	○	○	○	○
高松市	2368	医療法人社団雙和会クワヤ病院	087-851-5208	塩屋町1-4	○	○	×	×	×	×
高松市	2369	独立行政法人地域医療機能推進機構りつりん病院 健康管理センター	087-862-9714	栗林町3-5-9	○	○	○	○	○	○
高松市	2370	一般財団法人三宅医学研究所セントラルパーククリニック	087-863-4560	番町1-10-16	○	○	○	○	○	○
高松市	2712	医療法人社団清澄会ミタ二病院	087-864-8821	三谷町1680-1	○	○	○	※	○	○
高松市	5953	香川県立中央病院	087-802-1170	朝日町1-2-1	×	○	×	×	×	○
高松市	5954	社会福祉法人恩賜財団済生会支部香川県済生会病院	087-868-1551	多肥上町1331-1	○	○	○	○	×	○
高松市	6912	香川医療生活協同組合 高松協同病院	087-833-2330	木太町4664	○	○	×	×	×	×
高松市	7113	医療法人社団なつめ会美術館診療所	087-813-2269	香西東町433-1	○	○	○	○	○	○
高松市	8795	医療法人社団愛和会あさひクリニック	087-831-0280	観光町538-2	○	○	○	×	×	×
高松市	8910	医療法人社団よこい内科クリニック	087-869-4511	多肥下町359-1	○	○	×	×	×	×
高松市	8971	医療法人イーウェルサポート高松紺屋町クリニック	087-802-5880	紺屋町5-3アルファリビング高松紺屋町1F・2F	○	○	○	○	○	○
高松市	9149	丸亀町クリニック	087-802-6360	丸亀町1-1丸亀町番街西館3F	○	○	○	○	○	○
丸亀市	2365	医療法人社団重仁まらごめ医療センター	0877-24-8300	津森町219	○	○	○	○	○	○
丸亀市	8797	医療法人一貴会こうの内科クリニック	0877-23-1119	土器町西4-244	○	○	×	×	×	×
丸亀市	8911	医療法人社団ひらの産婦人科医院	0877-24-6611	土器町東4-763	○	×	○	×	×	×
坂出市	1346	香川成人医学研究所 ウェルチェックセンター	0877-45-2311	横津町3-2-31	○	○	○	○	○	○
坂出市	5956	宗教法人カトリック聖トニコ宣教修道女会 坂出聖マルチン病院	0877-46-5195	谷町1-4-13	○	○	×	※	※	○
坂出市	6295	医療法人社団昭龍会国重まこと医院	0877-46-5501	笠指町4-28	○	○	×	×	○	○
普通寺市	6336	医療法人社団純心会 普通寺前田病院	0877-63-3131	中村町894-1	○	×	×	×	×	×
讃岐市	5958	医療法人社団清仁会 宇多津病院	0877-56-7777	浜五番丁66-1	○	○	×	×	×	×
綾井町	5959	河内病院	0877-33-3113	青木130-1	○	○	×	×	○	○

市区町村	健診機関CD	健診機関名称	電話番号	住所	特定健診	一般A1	子宮細胞診	マンモ	乳房エコー	胃部X線
松山市	1354	医療法人 菅井内科	089-931-3163	一番町3-3-3	○	○	○	○	○	○
松山市	1355	医療法人財団仁清会野本記念病院	089-943-0151	三番町5-12-1	○	○	×	×	×	○
松山市	1356	一般社団法人松山市医師会健診センター	089-915-7701	藤原2-4-70	○	○	○	○	○	○
松山市	1359	社会医療法人真泉会松山まどんな病院	089-936-2499	喜与町1-7-1	○	○	○	○	×	○
松山市	1361	公益財団法人愛媛県総合保健協会	089-987-8202	味酒町1-10-5	○	○	○	○	○	○

健診機関リスト



愛媛県 ※予約の際は必ず「代行機関は(株)イーウェルです」とお伝えください。

市区町村	健診機関CD	健診機関名称	電話番号	住所	健診コース					オプション検査				
					特定健診	一般A1	子宮細胞診	マンモ	乳房エコー	胃部X線	乳がん検診	マンモ	マンモ	
松山市	1362	医療法人順風会 順風会健診センター	089-915-0002	高砂町2-3-1	○	○	○	○	○	○	○	○	○	○
松山市	1365	愛媛生協病院	089-976-7201	来住町1091-1	○	○	○	○	○	○	○	○	○	○
松山市	2399	社会医療法人仁友会南松山病院	089-941-8255	朝生田町1-3-10	○	○	×	○	○	○	○	○	○	○
松山市	2401	医療法人同仁会 おおぞら病院(旧:吉田病院)	089-989-6608	六軒家町4-20	○	○	○	○	○	×	○	○	○	○
松山市	2402	医療法人社団慈生会 松山城東病院	089-934-2502	松末2-19-36	○	×	○	○	○	○	○	○	○	○
松山市	2506	医療法人松原会松山第一病院	089-924-6877	久万ノ台282-2	○	○	○	○	○	○	○	○	○	○
松山市	5960	愛媛県厚生連健診センター	0120-874-702	鷹子町533-1	○	○	○	○	○	○	○	○	○	○
松山市	5961	社会福祉法人恩賜財団済生会松山病院	089-951-6111	山西町880-2	○	○	○	○	○	○	○	○	○	○
松山市	6207	ますもと内科クリニック	089-976-1277	南梅本町 甲1271	○	○	×	×	×	×	×	×	×	×
松山市	9216	医療法人結和会松山西病院	089-909-3612	富久町360-1	○	○	○	○	○	○	○	○	○	○
今治市	1374	医療法人平成会 山内病院	0898-32-3000	片山3-1-40	○	○	○	×	○	○	○	○	○	○
今治市	1382	社会福祉法人恩賜財団済生会 今治病院	0898-47-6034	喜田村7-1-6	○	○	○	○	○	○	○	○	○	○
今治市	2392	社会医療法人生きる会 瀬戸内海病院	0898-23-0655	北宝来町2-4-9	○	○	○	○	○	○	○	○	○	○
今治市	2395	医療法人慈風会 白石病院	0898-32-4135	松本町1-5-9	○	○	×	×	×	×	×	×	×	×
宇和島市	5963	市立宇和島病院	0895-25-1111	御殿町1-1	○	○	○	○	○	○	○	○	○	○
宇和島市	7018	JCHO宇和島病院	0895-23-6501	賀古町2-1-37	○	○	×	○	○	○	○	○	○	○
八幡浜市	2386	市立八幡浜総合病院	0894-24-2574	大平1番耕地638	○	○	○	○	○	○	○	○	○	○
新居浜市	1370	独立行政法人労働者健康安全機構愛媛労災病院	0897-33-6191	南小松原町13-27	○	○	○	○	○	○	○	○	○	○
新居浜市	6247	愛媛医療生活協同組合 新居浜協立病院	0897-37-2333	若水町1-7-45	○	○	×	×	○	○	○	○	○	○
西条市	1372	社会福祉法人恩賜財団済生会西条病院	0897-55-5121	朔日市269-1	○	○	○	○	○	○	○	○	○	○
西条市	2396	医療法人専心会西条市立周桑病院	0898-64-2630	壬生川131	○	○	○	○	○	○	○	○	○	○
西条市	6124	社会医療法人同心会 西条中央病院	0897-47-3625	朔日市804	○	○	○	○	○	○	○	○	○	○
大洲市	1376	医療法人忍風会大洲記念病院	0893-25-2022	徳森1512-1	○	○	○	○	○	○	○	○	○	○
四国中央市	2387	社会医療法人石川記念会HITO病院	0896-58-8300	上分町788-1	×	○	○	○	○	○	○	○	○	○

高知県														
高知市	1383	医療法人健会 高知検診クリニック	088-883-9711	知寄町2-4-36	○	○	○	○	○	○	○	○	○	○
高知市	2460	独立行政法人地域医療機能推進機構 高知西病院	088-843-8220	神田317-12	○	○	○	○	○	○	○	○	○	○
高知市	2716	クリニックグリーンハウス	088-871-2529	上町1-7-1	○	○	○	○	○	○	○	○	○	○
高知市	6582	公益財団法人高知県総合保健協会中央健診センター	088-832-9691	橋橋通6-7-43	○	○	○	○	○	○	○	○	○	○
南国市	2384	JA高知厚生連JA高知病院 JA高知健診センター	088-863-8510	明見字中野526-1	○	○	×	×	×	×	×	×	×	×
南国市	6707	医療法人土佐さび きび診療所	088-804-6500	明見字野山分800	○	○	×	×	×	×	×	×	×	×
宿毛市	1636	公益財団法人高知県総合保健協会 幡多健診センター	0880-66-2800	山奈町芳奈3-9	○	○	○	○	○	○	○	○	○	○
四万十市	2374	医療法人森下会 森下病院 健診部	0880-34-3370	中村一条通2-44	○	○	○	○	○	○	○	○	○	○
四万十市	7016	医療法人和光会木俣病院	0880-34-1211	中村一条通3-3-25	○	×	×	×	×	×	×	×	×	×
香南市	5972	野市中央病院	0887-55-1101	野市町東野555-18	○	○	×	×	×	×	×	×	×	×

福岡県														
北九州市門司区	2417	社会医療法人財団池友会 新小文字病院	093-391-8005	大里新町2-5	○	○	○	○	○	○	○	○	○	○
北九州市戸畑区	2428	社会医療法人共愛会戸畑共立病院健診センター	093-871-6025	小芝2-5-1	○	○	○	○	○	○	○	○	○	○
北九州市戸畑区	7339	一般社団法人日本健康倶楽部北九州支部	093-616-9012	中原西3-3-16	○	○	○	○	○	○	○	○	○	○
北九州市小倉北区	1395	医療法人北愛会合馬内科クリニック	093-521-1053	鍛冶町2-2-22	○	○	×	×	×	○	○	○	○	○
北九州市小倉北区	1637	一般財団法人平成紫川会小倉記念病院	093-511-3255	浅野3-2-1	○	○	○	○	○	○	○	○	○	○
北九州市小倉北区	2419	健和会 大手町病院	093-592-5515	大手町13-1	○	○	○	○	○	○	○	○	○	○
北九州市小倉北区	2832	一般財団法人西日本産業衛生会北九州健診診療所	093-561-0030	室町3-1-2	○	○	○	○	○	○	○	○	○	○
北九州市八幡東区	1398	一般財団法人九州健康総合センター	093-672-6210	平野1-11-1	○	○	○	○	○	○	○	○	○	○
北九州市八幡東区	2423	一般財団法人西日本産業衛生会北九州産業衛生診療所 八幡健診プラザ	093-671-8100	東田1-4-8	○	○	○	○	○	○	○	○	○	○
北九州市八幡東区	7390	医療法人俊英会有吉サテライトクリニック	093-645-1315	菅原町2-13	○	○	○	○	○	○	○	○	○	○
福岡市東区	1412	国家公務員共済組合連合会 千早病院	092-661-2211	千早2-30-1	○	×	×	×	×	×	×	×	×	×
福岡市東区	1432	八木厚生会 八木病院	092-643-8451	馬出2-21-25	○	○	×	×	×	○	○	○	○	○
福岡市東区	1433	船員保険福岡健康管理センター	092-611-6311	原田3-4-10	○	○	○	○	○	○	○	○	○	○
福岡市東区	9355	医療法人相生会福岡みらい病院	092-662-3535	香椎照葉3-5-1	○	○	○	○	○	○	○	○	○	○
福岡市博多区	1421	一般財団法人西日本産業衛生会福岡健診診療所	092-471-1165	博多駅前2-20-1 大博多ビル6F	○	○	○	○	○	○	○	○	○	○
福岡市博多区	1422	一般財団法人日本予防医学協会附属診療所ウエルビーイング博多	092-472-0222	博多駅前3-19-5 博多石川ビル2F	○	○	○	○	○	○	○	○	○	○
福岡市博多区	1425	医療法人平井クリニック	092-474-4733	住吉5-12-20	○	○	○	○	○	○	○	○	○	○
福岡市博多区	1427	一般財団法人医療情報健康財団健康財団クリニック	092-272-2398	上川端町14-30-201 皐月ビル冷泉公園	○	○	○	○	○	○	○	○	○	○
福岡市博多区	1429	医療法人 原三信病院	092-291-3132	大博町1-8	○	○	○	○	○	○	○	○	○	○
福岡市博多区	5978	千鳥橋病院	092-651-6488	千代5-18-1	○	○	○	○	○	○	○	○	○	○
福岡市博多区	5979	医療法人親愛ステーションクリニック	092-441-5446	博多駅前中央街1-1 デイトスアネックス3F	○	○	○	○	○	○	○	○	○	○
福岡市博多区	6230	医療法人 博多駅前クリニック	092-473-9177	博多駅前1-13-9 いちご博多駅前ビル2F	○	○	○	○	○	○	○	○	○	○
福岡市博多区	6356	医療法人 益田クリニック	092-414-6813	博多駅前2-2-1 福岡センタービル5F	○	○	×	×	×	○	○	○	○	○
福岡市博多区	7527	医療法人牟田内科クリニック	092-281-7113	上呉服町10-1 博多三井ビル地階	○	○	○	○	○	○	○	○	○	○
福岡市博多区	8282	公益財団法人アソシエーションセンター附属健康増進センター福岡診療所	092-585-5785	那珂6-25-15	×	○	○	○	○	○	○	○	○	○
福岡市博多区	8803	医療法人福岡桜十字 桜十字博多駅前健診クリニック	092-791-1125	博多駅前中央街8-1 JRJP博多ビル8F	○	○	○	○	○	○	○	○	○	○
福岡市博多区	8933	医療法人雄心会ふくおか胃腸クリニック	092-272-1711	上呉服町10-10 呉服町ビジネスセンター2F	○	○	×	×	×	○	○	○	○	○
福岡市博多区	9301	博多ひのきクリニック	092-477-7215	博多駅前1-8-34 博多FRビル7F	×	○	○	○	○	○	○	○	○	○
福岡市中央区	1404	クリスタルビルクリニック	092-725-8822	天神4-6-7 天神クリスタルビル8F	○	○	○	○	○	○	○	○	○	○
福岡市中央区	1409	公益財団法人ふくおか公衆衛生推進機構赤坂総合健診センター	092-761-2544	大名2-4-7	○	○	○	○	○	○	○	○	○	○
福岡市中央区	1423	医療法人親愛天神クリニック	092-721-3583	天神2-12-1 天神ビル3F	○	○	○	○	○	○	○	○	○	○
福岡市中央区	1648	公益財団法人ふくおか公衆衛生推進機構福岡国際総合健診センター	092-712-7776	天神2-13-7 福岡平和ビル2F	○	○	○	○	○	○	○	○	○	○
福岡市中央区	1656	社会医療法人雪の聖母会 聖マリア福岡健診センター	092-726-2111	天神4-1-32 天神リバーフロントビジネスセンター	○	○	○	○	○	○	○	○	○	○

・記載内容は2022年1月時点の情報となります。今後、健診機関により掲載されている内容が変更となる場合があります。
 ・受診可否やその他受診に関する内容で不明な点はご予約の際に直接健診機関へお問合せください。

愛媛県
高知県
福岡県

健診機関リスト



市区町村	健診機関CD	健診機関名称	電話番号	住所	健診コース					オプション検査					
					特定健診	一般A1	子宮細胞診	マンモ	乳房エコー	胃部X線	×	※	※	※	
福岡県	※予約の際は必ず「代行機関は(株)イーウェルです」とお伝えください。														
福岡市中央区	3324	医療法人財団博愛会 人間ドックセンターイーウェルネス天神	0120-489-379	天神1-14-4-4F天神平和ビル	○	○	×	×	×	×					
福岡市中央区	5980	大原内科クリニック	092-737-8778	天神1-1-1アクロス福岡ビル4F	○	○	○	○	○	○					
福岡市中央区	5981	あやすぎビルクリニック	092-732-8873	天神1-15-6綾杉ビル7F	○	○	×	×	○	○					
福岡市中央区	6109	社会医療法人大成会 福岡記念PET・健診センター	092-739-0110	今川2-16-16	○	○	○	○	○	○					
福岡市中央区	6353	医療法人エイ・ジ・アイ・エイチ 秋本病院	092-771-6361	警固1-8-3	○	○	○	○	○	○					
福岡市中央区	6775	林内科クリニック	092-737-7277	天神2-3-2天神アイエスビル6F	×	○	○	×	○	○					
福岡市中央区	6861	医療法人福岡桜十字桜十字福岡病院	092-791-1125	渡辺通3-5-11	○	○	○	○	○	○					
福岡市中央区	7129	医療法人財団博愛会 人間ドックセンターイーウェルネス天神テュール	0120-489-379	天神1-14-4天神平和ビル7F	○	○	○	○	○	○					×
福岡市中央区	8843	渡辺通り田上内科クリニック	092-751-7680	渡辺通4-1-36Bivi福岡1F	○	○	○	○	○	○			※		×
福岡市中央区	8873	医療法人社団広仁会広瀬病院	092-738-3039	渡辺通1-12-11	○	○	○	○	○	○					×
福岡市中央区	8899	公益財団法人福岡労働衛生研究所天神健診センター	092-526-1087	天神2-8-36天神NKビル2F	○	○	○	○	○	○					
福岡市南区	1440	公益財団法人福岡労働衛生研究所 労衛研健診センター	092-526-1087	那の川1-11-27	○	○	○	○	○	○					
福岡市南区	2492	福岡赤十字病院	092-534-8430	大楠3-1-1	○	○	○	○	○	○					
福岡市南区	7021	社会医療法人喜悦会 那珂川病院	0120-777-344	向新町2-17-17	○	○	○	○	○	○					
福岡市西区	1449	華林会 村上華林堂病院	092-811-3331	戸切2-14-45	○	○	×	×	×	○					
福岡市城南区	6197	医療法人順和 長尾病院	092-541-2035	樋井川3-47-1	○	○	×	×	×	○					
福岡市早良区	1410	福岡山王病院 予防医学センター	092-832-1159	百道浜3-6-45	○	○	○	○	○	○					
福岡市早良区	1436	医療法人社団誠和会牟田病院	092-836-5558	干隈3-9-1	×	○	○	×	○	○					
大牟田市	1461	医療法人悠久会 大牟田共立病院	0944-53-5461	明治町3-7-5	○	○	○	○	○	○					
大牟田市	1462	地方独立行政法人大牟田市立病院	0944-53-1061	宝坂町2-19-1	○	○	○	○	○	○					
大牟田市	1463	社会医療法人親仁会米の山病院	0944-41-1315	大字歴木4番地の10	○	○	×	×	×	○					
大牟田市	5989	社会福祉法人恩賜財団済生会支部 福岡県済生会 大牟田病院	0944-53-2626	大字田隈810	○	○	○	○	○	○					※
大牟田市	6120	静光園白川病院	0944-88-9905	上白川町1-146	○	○	○	○	○	○					
久留米市	1454	独立行政法人 地域医療機能推進機構 久留米総合病院	0942-33-1211	柳原町21	○	○	○	○	○	○					
久留米市	1457	社会医療法人天神会新古賀クリニック	0942-35-3170	天神町106-1	○	○	○	○	○	○					
久留米市	2432	医療法人楠病院	0942-35-2725	日吉町115	○	○	×	×	○	○					
久留米市	2433	社会医療法人雪の聖母会聖マリアヘルスケアセンター	0942-36-0721	津福本町448-5	○	○	○	○	○	○					
久留米市	2437	医療法人聖峰会 田主丸中央病院 地域保健センター	0943-72-2727	田主丸町益生田892サンライズ	×	○	○	○	○	○					
久留米市	8499	医療法人日新会久留米記念病院	0942-45-1811	東合川8-8-22	○	○	×	×	×	○					
直方市	7953	医療法人健明会 青見胃腸・内視鏡内科クリニック	0949-22-2600	大字上新入2490-7	○	○	×	×	×	×					
飯塚市	1450	飯塚病院 予防医学センター	0948-29-8009	芳雄町3-83	○	○	○	※	※	×					
飯塚市	7602	社会福祉法人恩賜財団済生会支部福岡県済生会飯塚嘉徳病院	0948-43-8675	太郎丸265	×	○	○	○	○	○					
柳川市	7591	医療法人清和会長田病院	0944-72-3863	下宮永町523-1	○	○	×	×	×	○					
八女市	6406	医療法人柳育会新やなぎ健診クリニック	0943-23-6977	吉田134-1	○	○	○	○	×	○					
筑後市	7340	地方独立行政法人 筑後市立病院	0942-53-7511	大字和泉917-1	○	○	○	○	○	○					
大川市	1459	高木病院	0944-87-9490	酒見141-11	○	○	○	○	○	○					
行橋市	1453	医療法人起生会 大原病院	0930-23-2748	宮市町2-5	○	○	○	×	○	○					
豊前市	2524	公益社団法人豊前築上医師会健康管理所	0979-82-2005	大字八屋1776-4	○	○	○	○	○	○					
中間市	2412	医療法人秋桜会 新中間病院	093-245-5501	通谷1-36-1	○	○	×	○	○	○					
小郡市	6335	社会医療法人シマダ 嶋田病院	0942-72-2375	小郡217-1	○	○	×	○	○	○					
筑紫野市	6364	医療法人燦宗会 とい内科クリニック	092-926-7415	光が丘4-5-3	○	○	×	×	×	×					
春日市	1443	医療法人徳洲会 福岡徳洲会病院	092-573-6622	須玖北4-5	○	○	○	○	○	○					
春日市	6194	医療法人春成会 樋口病院	092-572-0343	紅葉ヶ丘東1-86	○	○	×	×	×	○					
大野城市	5995	医療法人芙蓉会筑紫南ヶ丘病院	092-595-0595	大字牛頸1034-5	○	○	×	×	×	×					
宗像市	1419	宗像医師会病院 健診センター	0940-37-0007	田熊5-5-3	○	○	○	○	○	○					※
古賀市	8428	医療法人社団愛和会古賀中央病院	092-944-1551	天神1-13-30古賀中央病院	○	○	○	○	○	○					
福津市	2431	宗像水光会総合病院総合健診センター	0940-34-3100	日蔭町5-8-4	○	○	○	○	×	○					
宮若市	2444	医療法人相生会 宮田病院	0949-32-3006	本城1636	○	○	○	○	○	○					
朝倉市	2440	医療法人社団俊聖会 甘木中央病院	0946-22-5550	甘木667	○	○	×	×	×	○					
朝倉市	9060	一般社団法人朝倉医師会朝倉医師会病院	0946-28-7067	来春422-1	×	○	○	○	○	○					※
みやま市	8979	社会医療法人弘恵会ヨコクラ病院	0944-22-5811	高田町濃施480-2	○	×	×	×	×	○					
糸島市	2458	糸島医師会病院	092-322-3677	浦志532-1	○	○	○	○	○	○					
糸島市	6205	医療法人藤沢内科クリニック	092-323-0081	荻浦3-7-22	○	○	○	×	○	×					
那珂川市	9354	社会医療法人喜悦会ちくし那珂川病院	0120-555-914	仲2-8-1	○	○	×	○	○	○					
糟屋郡篠栗町	2507	医療法人井上会 篠栗病院	092-947-0712	大字尾仲94	○	○	×	○	○	○					
糟屋郡須恵町	1415	正信会 水戸病院	092-935-3799	大字旅石115-483	○	○	○	×	×	○					
糟屋郡粕屋町	2408	社会医療法人青洲会 福岡青洲会病院	0120-121-285	長者原西4-11-8青洲会総合健康センター1F	○	○	○	○	○	○					
糟屋郡粕屋町	7055	医療法人尾石内科消化器科医院	092-938-1900	花ヶ浦2-10-10	○	○	×	×	×	×					
遠賀郡水巻町	1403	社会医療法人財団池友会 福岡新水巻病院	0120-70-2252	立屋敷1-2-1	○	○	○	○	○	○					
京都府阿倍町	5997	社会医療法人陽明会御所病院	0930-25-3213	新津1400	○	○	○	○	○	○					
佐賀県															
佐賀市	1470	一般財団法人佐賀県産業医学協会	0952-22-6729	鍋島町八戸1994-1	○	○	○	○	○	○					
佐賀市	1481	公益財団法人佐賀県健康づくり財団佐賀県健診・検査センター	0952-37-3313	水ヶ江1-12-10佐賀メディカルセンタービル内	○	○	○	○	○	○					
佐賀市	1486	独立行政法人地域医療機能推進機構 佐賀中部病院	0952-28-5311	兵庫南3-8-1	○	○	○	○	○	○					
佐賀市	2545	医療法人社団敬愛会健診センター佐賀	0952-20-5511	高木瀬町大字長瀬1167-2	○	○	○	○	×	○					
唐津市	1478	済生会 唐津病院	0955-73-3175	元旗町817	○	○	×	※	※	○					
唐津市	2449	唐津東松浦医師会医療センター	0955-75-5172	千代田町2566-11唐津地域総合保健医療センター	○	○	○	○	○	○					
鳥栖市	1474	医療法人社団如水会 今村病院	0942-84-1238	轟木町1523-6	○	○	○	○	○	○					
鳥栖市	2436	医療法人清明会 やよいがおか鹿毛病院	0942-87-3155	弥生が丘2-143	○	○	○	○	○	○					

福岡県 佐賀県

健診機関リスト



健診コース	オプション検査					
	特定健診	一般A1	子宮細胞診	マンモ	乳房エコー	胃部X線
伊万里市	○	○	○	○	○	○
鹿島市	○	○	×	○	※	○
小城市	○	○	○	○	×	○

佐賀県 ※予約の際は必ず「代行機関は(株)イーウェルです」とお伝えください。

市区町村	健診機関CD	健診機関名称	電話番号	住所	特定健診	一般A1	子宮細胞診	マンモ	乳房エコー	胃部X線
伊万里市	8828	医療法人光仁会西田病院	0955-28-1111	山代町楠久890-2	○	○	○	○	○	○
鹿島市	2609	社会医療法人祐愛会織田病院	0954-63-3332	大字高津原4306	○	○	×	○	※	○
小城市	2461	医療法人口コメディカル江口病院	0952-73-5020	三日月町金田1178-1	○	○	○	○	×	○

市区町村	健診機関CD	健診機関名称	電話番号	住所	特定健診	一般A1	子宮細胞診	マンモ	乳房エコー	胃部X線
長崎市	1494	医療法人光晴会病院	095-857-3649	葉山1-3-12	○	○	○	○	○	○
長崎市	1650	社会福祉法人十善会 十善会病院	095-801-2664	瀬町20-5	○	○	○	○	○	○
長崎市	2474	医療法人稲仁会三原台病院	095-846-8585	三原1-8-35	○	○	○	○	○	○
長崎市	2722	社会医療法人春回会 春回会クリニック 健診センター(旧 井上病院 健診センター)	095-844-1481	目覚町7-2HCS長崎ビル6F	○	○	○	○	○	○
長崎市	6003	長崎みなとメディカルセンター	095-822-3251	新地町6-39	○	○	×	×	×	×
長崎市	6005	医療法人昭会昭会病院	095-828-9777	東山手町6-51	○	○	○	○	×	×
長崎市	6689	医療法人福田ゆたか外科医院	095-843-7701	浜口町3-5	○	○	○	○	○	×
長崎市	6723	医療法人緑風会 みどりクリニック	095-842-5430	城栄町32-20	○	○	×	○	○	×
長崎市	7078	日本赤十字社 長崎原爆病院	095-841-9612	茂里町3-15	×	○	○	○	○	○
長崎市	7594	社会医療法人長崎記念病院	095-871-1515	深堀町1-11-54	○	○	×	○	○	○
長崎市	8858	社会福祉法人恩賜財団済生会支部済生会長崎病院	095-820-8050	片淵2-5-1	○	○	○	○	○	○
佐世保市	2466	佐世保国際通り病院	0956-37-8961	浜田町1-6	○	○	○	○	○	○
佐世保市	6008	医療法人篤信会杏林病院	0956-38-3373	早苗町491-14	○	○	×	×	×	×
佐世保市	6417	医療法人アリス会京町病院	0956-25-2255	常盤町43-1	×	○	×	×	×	○
島原市	6294	医療法人済家会 柴田長庚堂病院	0957-64-1111	中堀町68	×	○	×	×	×	○
諫早市	1497	医療法人宏善会諫早記念病院	0957-22-0370	天満町2-21	○	○	×	×	×	○
諫早市	1499	宮崎総合健診センター	0957-25-6000	久山台9-10	○	○	○	○	○	○
諫早市	1500	諫早総合病院	0957-22-6717	永昌東町24-1	○	○	○	○	×	○
諫早市	2470	日本赤十字社 長崎原爆諫早病院	0957-27-2127	多良見町化屋986-2	○	○	○	○	○	○
大村市	1504	公益社団法人地域医療振興協会 市立大村市民病院	0957-52-2163	古賀島町133-22	○	○	○	○	○	○
大村市	3322	さくらクリニック	0957-53-8819	池田1-50-1	○	×	×	×	×	×
平戸市	2445	社会医療法人青洲会 青洲会病院	0950-57-2155	田平町山内免612-4	○	○	×	×	×	○
平戸市	7414	医療法人裕光会谷川病院	0950-57-0045	田平町山内免400	○	○	×	×	×	○
対馬市	8741	長崎県病院企業団長崎県対馬病院	0920-54-7111	美津島町鶏知乙1168-7	○	○	○	○	○	×
対馬市	8894	長崎県上対馬病院	0920-86-4321	上対馬町比田勝630	○	○	○	×	○	×
五島市	6076	長崎県五島中央病院	0959-72-3181	吉久木町205	○	×	○	○	○	○
西彼杵郡阿蘇	2725	医療法人徳洲会 長崎北徳洲会病院	095-813-5820	北陽台1-5-1	○	○	○	○	○	○
西彼杵郡阿蘇	6012	光善会 長崎百合野病院 健診センター	095-882-2550	浜田郷38-2時津中央クリニックビル2F	○	○	○	○	○	○
龍崎市上野	9260	長崎県上五島病院附属診療所有川医療センター	0959-42-0320	有川郷2255	○	○	×	×	×	×

市区町村	健診機関CD	健診機関名称	電話番号	住所	特定健診	一般A1	子宮細胞診	マンモ	乳房エコー	胃部X線
熊本中央区	1514	医療法人杉村会 杉村病院	096-372-3322	本荘3-7-18	○	○	○	○	×	○
熊本中央区	1515	熊本市医師会 ヘルスクエアセンター	096-366-2711	本荘5-15-12	○	○	○	○	○	○
熊本中央区	2482	表参道吉田病院	096-343-6167	北千反畑町2-5	○	○	○	○	○	○
熊本中央区	2487	医療法人祐基会 帯山中央病院	096-382-6111	帯山4-5-18	○	○	×	×	×	○
熊本中央区	2488	社会医療法人社団高野会大腸肛門病センター高野病院	096-206-8188	大江3-2-55	○	○	○	○	○	○
熊本中央区	7534	医療法人瑞恭会石原伊牟田内科	096-383-3448	水前寺2-19-8	○	○	×	×	×	○
熊本中央区	7950	医療法人社団鶴田会鶴田胃腸科内科医院	096-343-2801	坪井1-9-26	○	○	×	×	×	×
熊本東区	1524	公益財団法人熊本県総合保健センター	096-365-2323	東町4-11-1	×	○	○	○	○	○
熊本東区	6149	日本赤十字社 熊本健康管理センター(健診)	096-387-6710	長嶺南2-1-1	○	○	○	○	○	○
熊本東区	9218	医療法人財団聖十字会西日本病院	096-380-0540	八反田3-20-1	×	○	○	○	○	×
熊本南区	6694	医療法人桜十字桜十字病院	096-378-1182	御幸木部1-1-1	○	○	○	○	○	○
熊本北区	1521	医療法人室原会 菊南病院	096-344-1880	鶴羽田3-1-53	○	○	○	×	○	○
八代市	7099	医療法人熊本桜十字 桜十字八代リハビリテーション病院	0965-32-7158	本町2-4-33	○	○	×	×	×	×
人吉市	2497	独立行政法人地域医療機能推進機構人吉医療センター	0966-22-7070	老神町35	○	○	○	※	○	○
水俣市	2499	国保水俣市立総合医療センター	0966-63-2101	天神町1-2-1	○	○	○	○	○	○
玉名市	6018	地方独立行政法人くまもと県北病院健康管理センター	0968-73-6135	玉名550	×	○	○	○	×	×
山鹿市	1517	医療法人春水会山鹿中央病院	0968-43-6611	山鹿1000	○	○	○	×	○	○
山鹿市	1518	三森循環器科・呼吸器科病院	0968-42-1234	大橋通1204	○	○	×	×	×	×
菊池市	1519	公立菊池養生園診療所 菊池広域保健センター	0968-38-2820	泗水町吉富2193-1	×	○	○	×	○	○
宇土市	7181	医療法人社団金森会 金森医院	0964-22-0017	本町6-5	○	×	×	×	×	×
宇城市	2490	国民健康保険宇城市民病院	0964-32-0335	松橋町豊福505	○	○	○	○	○	○
天草市	2504	独立行政法人地域医療機能推進機構 天草中央総合病院	0969-22-0077	東町101	○	○	○	○	○	○
阿蘇郡阿蘇	1541	医療法人社団順幸会阿蘇立野病院	0967-68-0891	立野185-1	○	○	×	×	×	○
阿蘇郡阿蘇	2498	球磨郡公立多良木病院企業団総合健診センター「コスモ」	0966-42-2410	大字多良木4210	○	×	○	○	○	×

市区町村	健診機関CD	健診機関名称	電話番号	住所	特定健診	一般A1	子宮細胞診	マンモ	乳房エコー	胃部X線
大分市	1543	医療法人輝心会大分循環器病院	097-544-8800	大平町4組	○	○	×	×	×	×
大分市	1545	一般財団法人西日本産業衛生会大分労働衛生管理センター	097-552-7788	高城南町11-7	○	○	○	○	○	○
大分市	1547	おおいた健診センター	097-569-2211	大字宮崎1415	○	○	○	○	○	○
大分市	2516	医療法人畏敬会 府内健診センター	097-513-5339	府内町1-3-23	○	○	○	○	○	○
大分市	2518	医療法人社団三吉会おおいた健康管理センター	097-547-1111	古国府6-1-30	○	○	○	○	○	○
大分市	2519	医療法人畏敬会 井野辺病院	097-586-5522	大字中尾字平255	○	○	○	×	○	×
大分市	2520	社会医療法人財団真心堂 健診・健康増進センター	097-597-5254	中戸次5185-2	○	○	○	○	○	○
大分市	6020	医療法人仁真会 真心クリニック	097-553-1818	小池原1167-1	○	○	×	×	×	×
大分市	6708	大分県医療生活協同組合 大分健生病院	097-558-5184	古ヶ鶴1-1-15	○	○	×	×	×	×
大分市	6724	公益財団法人大分県地域保健支援センター	097-532-2167	大字駄原2892-1 大分県地域保健支援センター	○	○	○	○	○	○

健診機関リスト



健診コース	オプション検査				
	特定健診	一般A1	子宮細胞診	マンモ	乳房エコー

大分県 ※予約の際は必ず「代行機関は(株)イーウェルです」とお伝えください。

市区町村	健診機関CD	健診機関名称	電話番号	住所	特定健診	一般A1	子宮細胞診	マンモ	乳房エコー	胃部X線
大分市	8890	三愛総合健診センター	097-542-6733	市1213	○	○	○	○	○	○
別府市	1550	一般財団法人大分健康管理協会 大分総合健診センター	0120-947-734	北石垣深町851	○	○	○	○	○	○
別府市	1552	大分県厚生連健康管理センター	0977-23-7112	大字鶴見4333	○	○	○	○	○	○
別府市	7059	医療法人恵愛会中村病院	0977-23-3121	秋葉町8-24	○	○	×	×	×	○
中津市	1549	中津市医師会総合健診センター	0979-23-6540	永添2110-8	○	○	○	○	○	○
日田市	2513	社団法人日田市医師会立 日田検診センター	0973-24-5599	清水町803-1	○	○	○	○	○	○
日田市	8193	医療法人秋芳会秋吉病院	0973-23-0808	豆田町5-20	×	○	×	○	○	×
佐伯市	1553	医療法人慈恵会 西田病院	0972-22-0180	鶴岡西町2-266	×	○	○	○	○	○
佐伯市	2511	独立行政法人地域医療機能推進機構 南海医療センター	0972-22-0548	常盤西町7-8	○	○	○	○	○	○
臼杵市	2512	臼杵市医師会立 市民健康管理センター	0972-62-2526	大字戸室宇大横井谷1140-1	○	○	○	○	○	○
津久見市	6021	津久見市医師会 市民健康管理センター	0972-85-1151	大字千怒6015	○	○	×	×	×	○
津久見市	6239	秋岡医院	0972-82-2617	徳浦本町7-3	○	○	×	×	×	×
杵築市	9258	杵築市立山香病院	0977-75-0498	山香町野原1612-1	○	×	○	○	○	○
宇佐市	2521	宇佐高田地域成人病検診センター	0978-37-2451	南宇佐635	○	○	○	○	○	○
豊後大野市	8568	社会医療法人帰蔵会みえ病院	0974-24-0555	三重町赤嶺1250-1	○	○	×	○	○	×
玖珠郡玖珠町	6319	医療法人純和会 小中病院	0973-72-2167	塚脇123	○	×	×	×	×	×

宮崎県

宮崎市	1558	社会医療法人善仁会宮崎善仁会病院	0985-64-8088	新別府町江口950-1	○	○	×	×	×	○
宮崎市	1560	医療法人社団尚成会近間病院	0985-24-2418	山崎町965-6	○	○	○	※	※	○
宮崎市	1561	一般財団法人弘潤会 野崎病院	0985-54-8053	大字恒久5567	○	○	○	○	○	○
宮崎市	1563	宮崎市郡医師会病院 健診センター	0985-77-9108	有田1173	○	○	○	○	○	○
宮崎市	1564	独立行政法人地域医療機能推進機構 宮崎江南病院健康管理センター	0985-53-8928	大坪町西六月2196-1	○	○	○	○	○	○
宮崎市	6645	宮崎医療生活協同組合宮崎生協病院	0985-24-6566	大島町天神前1171	○	○	○	○	○	○
宮崎市	6696	医療法人社団しのめ かんべ胃腸科内科	0985-25-2567	橋通東4-3-21	○	○	×	×	×	×
宮崎市	8400	一般社団法人藤元メディカルシステム藤元総合病院附属予防医療クリニック	0985-53-1101	北川内町乱橋3584-1	○	○	○	○	○	○
都城市	1568	一般社団法人都城市北諸県医師会都城健康サービスセンター	0986-36-8700	太郎坊町1364-1	×	○	○	○	×	×
都城市	7030	医療法人社団健成会 原田医院	0986-26-3330	郡元町3245	○	×	×	×	○	○
延岡市	1566	医療法人健寿会 黒木病院	0982-32-3676	北小路14-1	○	○	○	○	×	○
日南市	1571	小玉共立外科	0987-24-0777	吾田東10-4-1	○	○	×	×	○	○
日南市	6244	医療法人愛鍼会 山元病院	0987-23-4815	中央通1-10-15	○	○	×	×	×	×
日南市	9108	医療法人北辰会北村胃腸科眼科	0987-23-0086	園田2-4-28	×	○	×	×	×	×
児湯郡高岡町	2532	医療法人宏仁会海老原総合病院	0983-23-1111	上江207	○	○	×	×	×	○
児湯郡川南町	6333	医療法人社団聖山会 川南病院	0983-27-4111	大字川南18150-47	○	○	×	×	×	○

鹿児島県

鹿児島市	1572	鹿児島県民総合保健センター	099-220-2622	下伊敷3-1-7	○	○	○	○	○	○
鹿児島市	1574	医療法人 友愛会 前田病院	099-256-2000	中央町30-11	○	○	×	×	×	○
鹿児島市	1585	公益社団法人鹿児島県労働基準協会ヘルスサポートセンター鹿児島	099-267-6292	東開町4-96	○	○	○	○	○	○
鹿児島市	1587	医療法人聖心会 かごしま高岡病院	099-226-4091	西千石町14-12	○	○	○	○	○	○
鹿児島市	2559	医療法人徳洲会 鹿児島徳洲会病院	099-250-1110	下荒田3-8-1	○	×	×	×	×	×
鹿児島市	2560	鹿児島厚生連病院健康管理センター	099-256-1133	与次郎1-13-1	○	○	※	※	※	×
鹿児島市	2562	一般財団法人児玉報謝会新成病院	099-254-3332	上荒田町16-30	○	×	×	×	×	×
鹿児島市	2565	医療法人隆成会 隆成会病院	099-257-1411	郡元2-11-20	○	○	×	×	×	○
鹿児島市	2573	医療法人尚愛会 小田原病院	099-223-7531	山之口町8-1	○	○	○	○	×	○
鹿児島市	6030	社会医療法人博愛会さざがバス通りクリニック人間ドックウェルライフ	099-224-1816	新屋敷町26-13	○	○	○	○	○	○
鹿児島市	6866	医療法人修放会放射線科田之畑クリニック	099-267-3700	東開町4-58	×	○	×	×	×	○
鹿児島市	8719	キラメキテラスヘルスケアホスピタル	099-250-5600	高麗町43-30	○	○	×	×	×	×
鹿児島市	8720	公益社団法人鹿児島共済会南風病院	099-223-1521	長田町14-3	○	○	○	○	○	×
鹿児島市	9273	社会福祉法人向陽会地域医療・福祉ステーションひまわり病院	099-252-5166	上之園町20-28	○	○	×	×	×	×
鹿屋市	1591	医療法人徳洲会大隅鹿屋病院	0994-40-1111	新川町6081-1	○	○	○	○	○	○
鹿屋市	2579	医療法人碧仁会 井ノ上病院	0994-42-5278	王子町3980-1	○	○	○	○	○	○
枕崎市	2570	社会医療法人聖医会サザン・リージョン病院	0993-72-1351	緑町220	○	○	○	○	○	○
阿久根市	9270	社会医療法人昂和会内山病院	0996-73-1551	高松町22	○	×	×	×	×	×
出水市	1600	孝徳会 楠元内科医院	0996-62-8600	平和町224	○	○	×	×	×	×
指宿市	7061	医療法人南星会 いぶすき内科	0993-23-3239	十町2321-1	○	×	×	×	×	×
西之表市	8519	社会医療法人義順顕彰会 種子島医療センター	0997-22-0960	西之表7463	○	○	×	×	×	○
霧島市	1602	鹿児島医療生活協同組合 国分生協病院	0995-45-4806	国分中央3-38-14	○	○	×	○	○	○
霧島市	6036	医療法人美崎会国分中央病院	0995-45-3085	国分中央1-25-70	○	○	○	○	※	○
奄美市	1592	奄美医療生活協同組合 奄美中央病院	0997-52-6565	名瀬長浜町16-5	○	○	×	×	×	○
奄美市	6748	医療法人奎英会むかいクリニック	0997-55-1777	名瀬小浜町24-10	×	○	×	×	×	×
始良市	6037	医療法人健育会 たけうちクリニック	0995-64-5550	西餅田120	○	○	○	○	○	○
始良市	6038	社会医療法人青雲会 青雲会病院	0995-66-3650	西餅田3011	○	×	×	×	×	×
始良市	9293	医療法人玉昌会加治木温泉病院	0995-62-0001	加治木町木田4714	○	○	○	○	×	○
大島郡知多町	6042	医療法人徳洲会 沖永良部徳洲会病院	0997-93-3000	瀬利覚2208	○	○	○	×	○	×

沖縄県

那覇市	1605	一般社団法人那覇市医師会生活習慣病検診センター	098-860-3017	東町26-1	○	○	○	○	○	○
那覇市	1611	一般財団法人琉球生命済生会 琉生病院	098-885-5131	大道56	○	○	○	○	○	○
那覇市	1613	医療法人おもと会 大浜第一病院	098-866-5182	天久1000	○	×	○	○	×	×
那覇市	6046	医療法人緑寿会小禄病院	098-857-8713	小禄547-1	○	○	○	○	○	×
那覇市	6175	医療法人徳洲会 新都心クリニック	098-860-0386	銘苅2-2-1	○	○	○	○	○	○

健診機関リスト



沖縄県 ※予約の際は必ず「代行機関は(株)イーウェルです」とお伝えください。

市区町村	健診機関CD	健診機関名称	電話番号	住所	健診コース					
					特定健診	一般A1	子宮細胞診	マンモ	乳房エコー	胃部X線
那覇市	6340	地方独立行政法人那覇市立病院	0120-784-155	古島2-31-1	○	○	○	○	○	○
那覇市	9220	医療法人寿仁会沖縄セントラル病院	098-854-5541	与儀1-26-6	○	○	○	○	○	○
石垣市	6078	医療法人徳洲会石垣島徳洲会病院	0980-83-5507	大浜字南大浜446-1	○	○	○	○	○	○
浦添市	1608	社会医療法人仁愛会浦添総合病院健診センター	0570-010-986	伊祖3-42-15	○	○	○	○	○	×
浦添市	1609	医療法人八重瀬会同仁病院	098-876-2212	城間1-37-12	○	○	○	○	○	○
名護市	1616	北部地区医師会病院 健康管理センター	0980-52-0777	字宇茂佐1712-3	○	○	○	○	○	○
沖縄市	2554	社会医療法人敬愛会 ちばなクリニック	098-939-5477	知花6-25-15コンサル知花	○	○	×	×	×	×
沖縄市	7031	医療法人安心会愛聖クリニック	098-939-5114	高原5-15-11	○	×	○	×	○	×
沖縄市	7060	医療法人康陽会 仲宗根クリニック	098-933-8000	高原7-23-14	○	○	×	×	○	○
沖縄市	9009	沖縄医療生活協同組合中部協同病院	098-938-6160	美里1-31-15	○	○	○	×	○	○
豊見城市	2535	社会医療法人友愛会豊見城中央病院附属健康管理センター	098-852-2000	字豊崎3-49	×	○	○	○	○	×
豊見城市	2536	沖縄医療生協とよみ生協病院	098-850-9003	字真玉橋593-1	○	○	○	○	○	○
宮古島市	2859	医療法人徳洲会宮古島徳洲会病院	0980-72-0002	平良字松原552-1	○	○	○	○	○	○
国頭郡金武町	8823	医療法人社団菱秀会KIN放射線治療・健診クリニック	098-968-4664	金武10897	○	○	○	○	○	○
中頭郡北谷町	1641	一般社団法人 中部地区医師会検診センター	098-936-8290	字宮城1-584	○	○	○	○	○	○
中頭郡北中城村	2553	医療法人沖繩徳洲会 中部徳洲会病院	098-932-7555	アワセ土地地区画整理事業地内2街区1	○	○	○	○	○	○
中頭郡中城村	1610	社会医療法人かりゆし会 ハートライフ病院	098-870-3730	字伊集208	○	○	○	○	○	○
島尻郡与那原町	6048	医療法人和の会 与那原中央病院	098-945-8101	与那原2905	○	○	○	○	○	○
島尻郡南風原町	1639	一般財団法人沖縄県健康づくり財団	098-889-6474	字宮平212	○	○	○	○	○	○

沖縄県

・記載内容は2022年1月時点の情報となります。今後、健診機関により掲載されている内容が変更となる場合があります。
 ・受診可否やその他受診に関する内容でご不明な点はご予約の際に直接健診機関へお問合せください。

