

マツダ健康保険組合
2022年度

施設健診

健診機関リスト

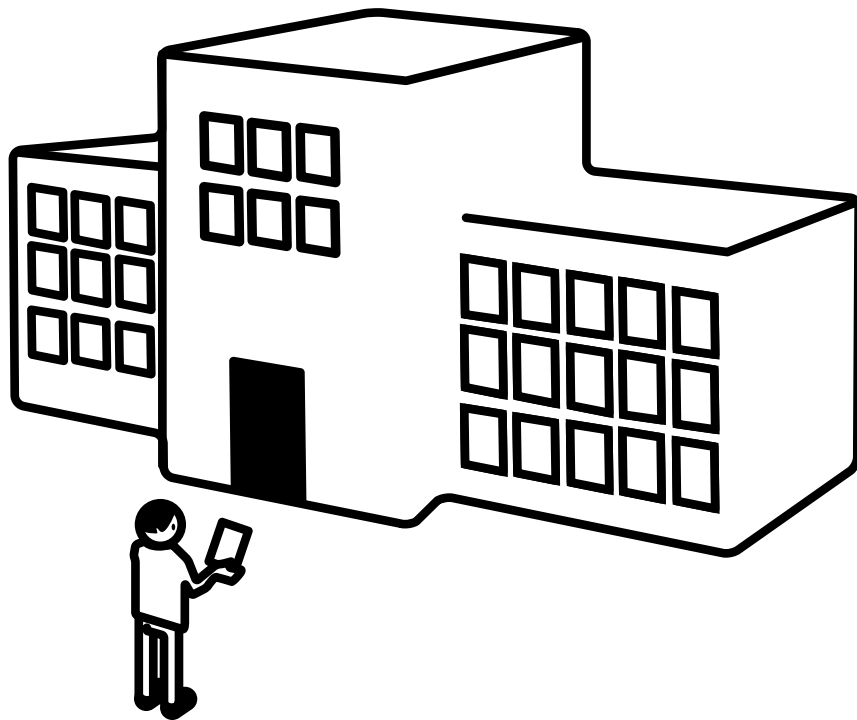

健診はパソコン・スマートフォンで、簡単申込
最新の情報はWEBから確認できます。

KENKOBBOX 検索



健康診断事務委託先／(株)イーウェル

お問合せ先

(株)イーウェル
健康サポートセンター



0570-057091

〈受付時間〉9:30～17:30

〈休業日〉日曜・祝日・12/29～1/4

上記番号がご利用いただけない場合は[050-3850-5750]をご利用ください。

健診機関リストの見方

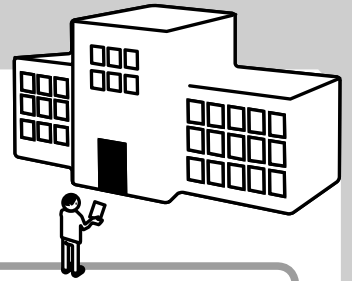

東京都

1 予約の際は必ず「代行機関は(株)イーウェルです」とお伝えください。

0001 イーウェル医療センター
千代田区 紀尾井町3番6号 紀尾井町パークビル
【アクセス】地下鉄有楽町線「麹町駅」より徒歩3分

2 TEL 00-1234-5678
09:00~17:00 月火水木金土日祝
09:00~17:00 月火水木金土日祝

3 P H P 女性 子連

4 健診コース オプション検査

特定健診	一般A1	子宮細胞診	マンモ	乳房エコー	胃部X線
×	¥12,121	¥3,850	¥6,050	¥6,050	¥14,300

5

1 健診機関コード

受診券発行依頼の際に「受診券発行依頼書」にご記入いただくコードです。

2 電話番号／受付時間・曜日 3 その他情報のマーク表示

健診機関に電話がつながる時間帯・曜日となります。
受診可能な時間帯・曜日とは異なります。ご注意ください。

対応可能な場合のみ、以下のマークが表示されます。

マーク	意味	マーク	意味
P	駐車場がある場合(有料を含む)	外部	一部の検査を外部施設で実施することがある場合
H	健診機関のホームページがある場合	子連	子供を連れての受診が可能な場合(託児所とは限りません)
女性	女性医師・技師の対応可能な検査がある場合		

※健診機関ごとに駐車場利用、子連れ対応の条件が異なります。予約時にご確認ください。

4 健診コース・オプション検査の名称

健診機関リストに記載の名称は略称となります。
ご予約の際には、
必ず下記の予約時名称をお伝えください。
表に記載の受診料目安は税率10%で計算しています。

健診コース	掲載名称	予約時名称	受診料目安(税込)	オプション検査	掲載名称	予約時名称	受診料目安(税込)
特定健診	特定健診	イーウェル特定健診コース	2,970円~15,400円	子宮細胞診	子宮細胞診	子宮頸部細胞診検査	1,485円~11,715円
	一般A1	イーウェル一般健診A1コース	6,300円~33,500円		マンモ	マンモグラフィ	2,037円~12,070円
一般A1				乳房エコー	乳房エコー検査	1,980円~11,000円	
				胃部X線	胃部X線検査	2,200円~20,740円	

5 健診コース・オプション検査のマーク表示

健診コース、オプション検査の実施可否は以下のマークで表示されます。

マーク	意味	マーク	意味
金額	実際の受診料	※	他のオプション検査とのセットで受診可能な場合(単体では受診不可) 例)子宮細胞診が「※」⇒乳房エコーとセットであれば受診可能 (セット内容は直接健診機関にお問合せください。)
○	実施可能な項目		
×	実施不可な項目		

- ▲ 広島県下の健診機関のみ詳細の料金情報を掲載しています。
- ▲ 健診コースにより、オプション検査が「○」または料金が表示されていても受診できない場合があります。
- ▲ 子宮頸部細胞診検査には子宮内診・経膈エコー検査が含まれる場合がございます。
- ▲ マンモグラフィおよび乳房エコー検査には乳房視触診が含まれる場合がございます。

最新の健診機関情報はWEBでご確認いただけます。

URL:<https://www.kenkobox.jp/>

KENKOBX 検索



◆健診機関リスト

P…駐車場あり
H…ホームページあり
女性…女性対応可能な検査あり
外部…一部検査を外部施設で実施
子連…子供連れ可能
○…実施可能な項目
×…実施不可な項目
※…実施可能な項目(条件付)

広島県

※予約の際は必ず「代行機関は(株)イーウェルです」とお伝えください。



健診コース		オプション検査				
特定健診	一般A1	子宮細胞診	マンモ	乳房エコー	胃部X線	

1263	医療法人社団朋仁会広島中央健診所 【住 所】八丁堀10-10 【アクセス】広島電鉄「中電前駅」より徒歩3分	TEL 082-228-1177 08:30~17:00 月火水木金土日祝	P H 女性 外部 子連	×	¥12,121	¥3,850	¥5,500	¥5,500	¥14,300
1266	医療法人健康倶楽部 【住 所】大手町3-7-5 広島パークビル3F 【アクセス】広島電鉄「中電前駅」より徒歩1分	TEL 082-249-7011 08:00~17:00 月火水木金土日祝 08:00~12:00 月火水木金土日祝	P H 女性 外部 子連	¥7,887	¥15,037	¥4,400	¥6,600	¥4,400	¥14,300
1269	医療法人つかさ会 高橋メディカルクリニック 【住 所】大手町3-13-29 メディオコート大手町2F 【アクセス】広島電鉄「市役所前電停」より徒歩3分	TEL 082-504-1131 10:00~12:30 月火水木金土日祝 14:30~16:30 月火水木金土日祝	P H 女性 外部 子連	¥4,950	¥12,650	¥4,400	¥6,600	¥5,500	¥16,500
1273	国家公務員共済組合連合会吉島病院 【住 所】吉島東3-2-33 【アクセス】広島バス24番線「吉島病院入口」より徒歩5分	TEL 082-241-2167 12:00~16:00 月火水木金土日祝	P H 女性 外部 子連	¥7,150	×	×	×	×	×
2288	日本郵政株式会社広島通信病院 【住 所】東白島町19-16 【アクセス】広島電鉄「白島線」家庭裁判所前駅より徒歩2分	TEL 082-224-5379 08:30~16:00 月火水木金土日祝	P H 女性 外部 子連	¥8,484	¥17,600	¥3,410	¥4,070	¥4,070	¥10,670
2290	広島原爆障害対策協議会 健康管理・増進センター 【住 所】千田町3-8-6 広島市総合健康センター内 【アクセス】広島電鉄「広島本社前電停」より徒歩3分	TEL 082-243-9601 08:30~16:00 月火水木金土日祝	P H 女性 外部 子連	¥7,673	¥11,534	¥3,300	¥5,600	¥3,870	¥9,635
2292	医療法人財団愛人会 河村内科消化器クリニック 健康管理室 【住 所】大手町1-6-1 【アクセス】広島電鉄「紙屋町西電停」より徒歩3分	TEL 082-247-4881 09:30~16:00 月火水木金土日祝 09:30~14:00 月火水木金土日祝	P H 女性 外部 子連	¥7,260	¥9,493	¥3,300	¥3,850	¥3,850	¥12,045
2293	メディックス広島健診センター 一般財団法人広島県集団検診協会 【住 所】大手町1-5-17 【アクセス】広島電鉄「本通駅」より徒歩5分	TEL 0570-023-109 09:00~12:00 月火水木金土日祝 13:00~17:00 月火水木金土日祝	P H 女性 外部 子連	¥5,610	¥12,375	¥4,400	¥5,500	¥5,500	¥11,000
2297	一般財団法人広島県環境保健協会 健康クリニック 【住 所】広瀬北町9-1 広島県公衆衛生会館 【アクセス】JR山陽線「横川駅」より徒歩10分	TEL 082-232-4857 09:00~16:30 月火水木金土日祝	P H 女性 外部 子連	¥7,150	¥13,860	¥3,850	¥6,600	¥3,410	¥11,000
2303	医療法人あかね会中島土谷クリニック 【住 所】中島町6-1 【アクセス】広島バス「平和記念公園前停留所」より徒歩1分	TEL 082-542-7272 08:30~17:00 月火水木金土日祝	P H 女性 外部 子連	¥7,150	¥12,760	¥5,940	¥6,050	¥3,850	¥11,000
2459	医療法人社団おおうち総合健診所 くにく内科 【住 所】大手町3-6-12 おおうちビル6F 【アクセス】広島電鉄「宇品線」中電前電停より徒歩5分	TEL 082-542-5810 08:30~16:30 月火水木金土日祝 08:30~13:00 月火水木金土日祝	P H 女性 外部 子連	¥7,700	¥13,530	¥3,463	¥6,600	¥3,300	¥12,397
5923	グランドタワーメディカルコート ライフケアクリニック 【住 所】上八丁堀4-1 アバンビュックグランドタワー4F 【アクセス】広島電鉄「縮景園前駅」より徒歩1分	TEL 082-502-7735 09:00~17:30 月火水木金土日祝	P H 女性 外部 子連	×	¥12,650	¥3,850	¥5,500	¥4,400	×
7405	医療法人社団マヤナ会広島生活習慣病がん健診センター 【住 所】織町13-4 広島マツダビル4F 【アクセス】広電「銀山町電停」よりすぐ	TEL 082-224-6661 08:30~17:00 月火水木金土日祝 08:30~12:00 月火水木金土日祝	P H 女性 外部 子連	¥7,150	¥10,890	¥4,400	¥5,500	¥5,500	¥11,000
1279	医療法人JR広島病院 【住 所】三葉の里3-1-36 【アクセス】山陽本線「広島駅」より徒歩5分	TEL 082-262-1400 09:00~16:00 月火水木金土日祝	P H 女性 外部 子連	×	¥9,240	¥5,500	¥3,300	×	¥5,500
9052	メディックス広島エキキタ健診センター 一般財団法人広島県集団検診協会 【住 所】三葉の里3-5-7 グラノード広島2F 【アクセス】JR山陽線「広島駅」より徒歩10分	TEL 0570-023-109 09:00~12:00 月火水木金土日祝 13:00~17:00 月火水木金土日祝	P H 女性 外部 子連	¥5,610	¥12,375	¥4,400	¥5,500	¥5,500	¥11,000
6853	医療法人健康の風 あずまクリニック放射線科内科 【住 所】段原1-8-1 【アクセス】広島電鉄「的場駅」より徒歩3分	TEL 082-261-5500 09:00~18:00 月火水木金土日祝 09:00~17:00 月火水木金土日祝	P H 女性 外部 子連	¥7,150	¥14,259	×	×	×	×
1280	医療法人厚生堂 長崎病院ヘルスケアセンター 【住 所】横川新町3-11 【アクセス】JR山陽本線「横川駅」より徒歩3分	TEL 082-208-5791 09:00~12:00 月火水木金土日祝 13:00~17:00 月火水木金土日祝	P H 女性 外部 子連	¥7,480	¥11,330	¥4,400	¥6,050	¥2,750	¥14,300
2301	医療法人広島健康会アルパーク検診クリニック 【住 所】草津新町2-26-1 アルパーク東棟 【アクセス】JR山陽本線「新井口駅」より徒歩5分	TEL 082-501-1115 08:00~17:00 月火水木金土日祝 08:00~12:30 月火水木金土日祝	P H 女性 外部 子連	×	¥13,310	¥3,300	¥7,040	¥3,960	¥11,000
5924	広島中央保健生活協同組合 福島生協病院 【住 所】福島町1-24-7 【アクセス】山陽本線「西広島駅」より徒歩10分	TEL 082-292-3215 08:30~16:30 月火水木金土日祝 08:30~12:00 月火水木金土日祝	P H 女性 外部 子連	¥8,810	¥12,880	¥3,740	¥6,810	¥3,850	¥14,800
7010	藤浪医院 【住 所】草津南2-6-7 【アクセス】広島電鉄宮島線「草津南駅」より徒歩3分	TEL 082-278-1700 09:00~17:30 月火水木金土日祝 09:00~12:00 月火水木金土日祝	P H 女性 外部 子連	¥8,300	×	×	×	×	×
7857	医療法人社団さくら会山崎内科クリニック 【住 所】三篠町2-4-28 【アクセス】JR山陽線「横川駅」より徒歩10分	TEL 082-230-5555 09:00~18:00 月火水木金土日祝 09:00~13:00 月火水木金土日祝	P H 女性 外部 子連	¥7,300	¥13,780	×	×	×	¥13,670
2307	広島医療生活協同組合 広島共立病院 【住 所】中須2-20-20 【アクセス】山陽自動車道「広島IC」より車5分	TEL 082-879-1223 08:30~16:30 月火水木金土日祝	P H 女性 外部 子連	¥7,150	¥11,330	¥6,600	¥6,600	×	¥13,200
2304	医療法人恒和会 東部健診センター 【住 所】船越南3-24-27 【アクセス】JRバス「芸陽広電バス」芸安区役所前停留所より徒歩5分	TEL 082-823-3333 09:00~16:00 月火水木金土日祝 09:00~11:00 月火水木金土日祝	P H 女性 外部 子連	¥7,370	¥12,870	¥3,300	¥5,500	×	¥12,100
6396	医療法人社団朋和会 西広島リハビリテーション病院 【住 所】三宅6-265 【アクセス】JR山陽線「五日市駅」よりバス15分	TEL 082-924-1116 09:00~17:00 月火水木金土日祝	P H 女性 外部 子連	¥8,077	¥11,707	¥3,520	¥4,400	¥4,400	¥12,100
1285	独立行政法人 労働者健康安全機構 中国労災病院 【住 所】広島多賀谷1-5-1 【アクセス】JR呉線「新広島駅」より徒歩2分	TEL 0823-72-7447 09:00~12:00 月火水木金土日祝 13:30~15:00 月火水木金土日祝	P H 女性 外部 子連	¥10,700	×	×	×	×	×

・記載内容は2022年1月時点の情報となります。今後、健診機関により掲載されている内容が変更となる場合があります。
 ・最新の健診機関情報はパソコン・スマートフォン(URL: <https://www.kenkobo.jp/>)でご確認いただけます。
 ・受診可否やその他受診に関する内容でご不明な点はご予約の際に直接健診機関にお問合せください。
 ※受診する健診コースにより、オプション検査で「○」または料金が表示されていても受診できない場合があります。

◆健診機関リスト

P…駐車場あり
HP…ホームページあり
女性…女性対応可能な検査あり
外部…一部検査を外部施設で実施
子連…子供連れ可能
○…実施可能な項目
×…実施不可な項目
※…実施可能な項目(条件付)

広島県

広島県

※予約の際は必ず「代行機関は(株)イーウェルです」とお伝えください。



No.	名称	TEL	時間	P	H	女性	外部	子連	健診コース		オプション検査				
									特定健診	一般A1	子宮細胞診	マンモ	乳房エコー	胃部X線	
5927	社会福祉法人恩賜財団済生会支部広島県済生会済生会呉病院 [住 所]三奈2-1-13 [アクセス]JR呉線「呉駅」より徒歩7分	TEL 0823-21-1601	13:00~17:00 月火水木金土日祝						×	¥10,947	¥3,143	¥5,762	×	×	¥13,619
6855	医療法人エム・エム会クリニック広島健診 [住 所]本通1-1-1メカネ橋プラザ2F [アクセス]JR呉線「呉駅」より徒歩10分	TEL 0823-24-7567	13:00~17:00 月火水木金土日祝 09:00~12:00 月火水木金土日祝						¥6,050	¥10,890	¥4,950	¥6,600	¥6,600	¥9,900	
8129	医療法人社団永楽会前田病院 [住 所]中央2-6-20 [アクセス]JR呉線「呉駅」より徒歩10分	TEL 0823-25-1900	09:00~17:00 月火水木金土日祝 09:00~12:00 月火水木金土日祝						¥4,650	¥12,340	×	×	×	¥15,680	
9040	医療法人社団中川会呉中通病院 [住 所]中通1-3-8 [アクセス]JR呉線「呉駅」より徒歩8分	TEL 0823-22-2510	08:30~17:30 月火水金土日祝 08:30~12:30 月火水木金土日祝						¥10,680	¥13,810	×	×	×	×	
1257	医療法人社団仁慈会 安田病院 健康管理センター [住 所]下野町3136 [アクセス]JR呉線「竹原駅」下車	TEL 0846-22-6213	14:00~17:00 月火水金土日祝						¥8,484	¥12,144	¥3,300	×	¥3,300	¥15,400	
1255	医療法人宗齊会 須波宗齊会病院 [住 所]須波ハイツ2-3-10 [アクセス]JR山陽線「三原駅」よりバス20分	TEL 0848-69-1888	09:00~17:00 月火水木金土日祝 09:00~12:00 月火水木金土日祝						¥7,160	¥13,430	×	¥5,600	¥3,870	¥14,860	
2323	一般社団法人三原市医師会三原市医師会病院 [住 所]宮浦1-15-1 [アクセス]芸陽バス「ボボ口医師会病院入口停留所」より徒歩3分	TEL 0848-67-7030	09:30~17:00 月火水木金土日祝 08:30~12:00 月火水木金土日祝						¥6,440	¥9,140	×	¥3,300	×	¥12,100	
7417	医療法人仁康会本郷中央病院 [住 所]下北方1-7-30 [アクセス]山陽本線「本郷駅」より車5分	TEL 0848-86-6791	08:30~17:30 月火水金土日祝 08:30~12:30 月火水木金土日祝						¥7,150	¥11,917	×	×	¥6,549	¥12,100	
1251	医療法人社団啓明会村上記念病院 [住 所]新浜1-14-26 [アクセス]おのみちバス「尾道国際ホテル前停留所」下車	TEL 0848-22-3131	09:00~16:00 月火水木金土日祝 09:00~12:00 月火水木金土日祝						¥8,484	¥10,710	¥3,400	¥6,000	¥2,300	¥9,400	
3302	公益財団法人中国労働衛生協会 尾道検診所 [住 所]平原3-1-1 [アクセス]尾道バス「トツツ本社前停留所」よりすぐ	TEL 0848-22-3803	08:15~12:00 月火水木金土日祝 13:00~17:00 月火水木金土日祝						¥8,250	¥11,990	¥5,500	¥5,500	¥3,850	¥12,100	
1248	社会医療法人定和会神原病院 [住 所]赤坂町大字赤坂1313 [アクセス]JR山陽線「備後赤坂駅」より徒歩5分	TEL 084-951-1007	10:00~12:30 月火水木金土日祝 14:30~17:00 月火水木金土日祝						¥6,710	¥11,110	¥3,300	¥6,270	¥3,850	¥10,065	
1250	公益財団法人 中国労働衛生協会 [住 所]引野町5-14-2 [アクセス]JR山陽線「東福山駅」より徒歩7分	TEL 084-941-8210	09:00~12:00 月火水木金土日祝 13:00~17:00 月火水木金土日祝						¥8,250	¥11,990	¥5,500	¥5,500	¥3,850	¥12,100	
2344	医療法人財団竹政会セントラル病院 [住 所]住吉町1-26 [アクセス]JR山陽線「福山駅」より徒歩10分	TEL 084-924-8041	09:00~17:00 月火水木金土日祝 09:00~12:00 月火水木金土日祝						¥7,953	¥13,585	¥4,700	¥4,290	¥3,740	¥13,200	
6517	医療法人社団仁恵会福山検診所 [住 所]南本庄5-11-1 [アクセス]鞆鉄バス「池の淵停留所」より徒歩10分	TEL 084-926-2580	08:30~18:00 月火水木金土日祝 08:00~13:30 月火水木金土日祝						¥7,260	¥11,000	¥3,500	¥6,050	¥5,500	¥10,450	
6773	医療法人社団健生会いそだ病院 [住 所]松浜町1-13-38 [アクセス]JR山陽線「福山駅」より車10分	TEL 084-922-3346	09:00~18:00 月火水金土日祝 09:00~12:00 月火水木金土日祝						¥5,390	¥9,460	¥4,720	¥6,010	¥2,200	¥9,960	
7412	医療法人社団杉原会西福山病院 [住 所]松永町340-1 [アクセス]山陽本線「松永駅」より徒歩1分	TEL 084-933-2110	09:00~18:00 月火水木金土日祝 09:00~13:00 月火水木金土日祝						¥5,700	¥8,560	×	×	×	¥6,110	
8679	社会医療法人祥和会脳神経センター大田記念病院 [住 所]沖野上町3-6-28 [アクセス]中国バス「沖野上三丁目停留所」よりすぐ	TEL 084-931-8662	09:00~16:00 月火水木金土日祝 09:00~12:00 月火水木金土日祝						¥9,770	×	×	×	×	×	
7384	医療法人社団 佐々木医院 [住 所]三次町1542-6 [アクセス]広電バス「三次小学校前停留所」より徒歩5分	TEL 0824-62-2824	09:00~18:00 月火水金土日祝 09:00~12:30 月火水木金土日祝						¥7,440	¥12,430	×	×	×	×	
8116	一般社団法人三次地区医師会三次地区医療センター [住 所]十日市東3-16-1 [アクセス]三次ICより車で10分	TEL 0824-62-6311	09:00~17:00 月火水木金土日祝						¥8,580	¥12,910	¥5,601	×	※	¥14,531	
6068	庄原市立西城市民病院 [住 所]西城町中野1339 [アクセス]中国道「庄原IC」より車30分	TEL 0824-82-2613	14:00~17:00 月火水木金土日祝						¥8,624	×	×	×	×	×	
1286	医療法人社団ヤマナ会東広島記念病院広島生活習慣病・がん健診センター東広島 [住 所]西条町吉行2214 [アクセス]山陽自動車道「西条IC」よりすぐ	TEL 082-423-6662	08:30~17:00 月火水金土日祝 08:30~12:00 月火水木金土日祝						¥7,150	¥10,890	¥4,400	¥5,500	¥5,500	¥11,000	
1288	医療法人社団樹章会 本永病院 [住 所]西条岡町8-13 [アクセス]山陽本線「西条」より徒歩3分	TEL 082-423-2666	12:00~17:00 月火水金土日祝						¥7,640	¥13,852	¥3,300	¥5,500	¥3,850	¥10,492	
2299	社会医療法人 千秋会 井野口病院 [住 所]西条土丸6-1-91 [アクセス]JR山陽線「西条駅」より徒歩15分	TEL 0120-706-076	13:00~17:00 月火水木金土日祝						¥7,700	¥12,980	¥3,300	¥5,500	※	¥11,550	
5939	医療法人若葉会西条中央病院 [住 所]西条昭和町12-40 [アクセス]JR山陽線「西条駅」より徒歩10分	TEL 082-423-3050	13:00~16:30 月火水木金土日祝						¥8,484	¥15,000	×	×	×	¥10,200	
6394	医療法人ハートフル アマノリハビリテーション病院 [住 所]陽光台5-9 [アクセス]広電バス「宮園一丁目停留所」より徒歩10分	TEL 0829-37-0800	09:30~17:30 月火水木金土日祝						×	¥14,260	×	×	×	¥15,790	

・記載内容は2022年1月時点の情報となります。今後、健診機関により掲載されている内容が変更となる場合があります。
 ・最新の健診機関情報はパソコン・スマートフォン(URL: <https://www.kenkobox.jp/>)でご確認いただけます。
 ・受診可否やその他受診に関する内容でご不明な点はご予約の際に直接健診機関にお問合せください。
 ※受診する健診コースにより、オプション検査で「○」または料金が表示されていても受診できない場合があります。

◆健診機関リスト

P…駐車場あり
H…ホームページあり
女性…女性対応可能な検査あり
外部…一部検査を外部施設で実施
子連…子供連れ可能
○…実施可能な項目
×…実施不可な項目
※…実施可能な項目(条件付)

広島県

※予約の際は必ず「代行機関は(株)イーウェルです」とお伝えください。



特定健診	健診コース					オプション検査				
	一般A1	子宮細胞診	マンモ	乳房エコー	胃部X線					
7,150	10,890	4,400	5,500	5,500	11,000					
8,039	×	×	×	×	×					
7,700	12,100	3,850	6,050	×	7,700					
7,150	10,912	6,050	6,182	×	11,550					
8,484	12,180	×	×	×	9,317					

8365	医療法人社団ヤマナ会広島生活習慣病・がん健診センター大野	TEL 0829-56-5505	08:30~17:00 月火水木金土日祝 08:30~12:00 月火水木金土日祝	P H 女性 外部 子連
6331	医療法人社団仁風会 青木病院	TEL 0823-42-1121	08:30~17:30 月火水木金土日祝	P H 女性 外部 子連
6449	マツダ株式会社 マツダ病院	TEL 082-565-5050	10:00~16:00 月火水木金土日祝	P H 女性 外部 子連
1277	済生会 広島病院 健康管理センター	TEL 082-820-1870	10:00~17:00 月火水木金土日祝	P H 女性 外部 子連
6877	医療法人社団慶寿会 千代田中央病院健康管理センター	TEL 0826-72-6111	09:00~17:00 月火水木金土日祝 09:00~12:00 月火水木金土日祝	P H 女性 外部 子連

岡山県

1217	社会医療法人鴻仁会 セントラル・クリニック伊島	TEL 086-252-3222	08:30~17:00 月火水木金土日祝 08:30~12:00 月火水木金土日祝	P H 女性 外部 子連	○	○	○	○	○	○
1219	一般財団法人淳風会淳風会健康管理センター	TEL 050-3163-0002	08:30~16:30 月火水木金土日祝 08:30~12:00 月火水木金土日祝	P H 女性 外部 子連	○	○	○	○	○	○
1222	川崎医科大学総合医療センター	TEL 086-232-3469	14:00~16:00 月火水木金土日祝	P H 女性 外部 子連	○	○	○	○	○	○
1223	岡山中央診療所 健康管理センター	TEL 086-233-2222	08:00~16:30 月火水木金土日祝 08:00~15:30 月火水木金土日祝	P H 女性 外部 子連	○	○	○	○	○	○
1225	公益財団法人 岡山県健康づくり財団	TEL 086-246-6265	13:00~17:15 月火水木金土日祝	P H 女性 外部 子連	○	○	○	○	×	○
1226	岡山赤十字病院	TEL 086-222-8811	10:00~16:00 月火水木金土日祝	P H 女性 外部 子連	○	×	○	○	○	×
2346	積仁会 佐藤内科	TEL 086-231-5678	09:00~19:00 月火水木金土日祝 09:00~13:00 月火水木金土日祝	P H 女性 外部 子連	○	○	×	×	×	○
7435	岡山済生会昭和町健康管理センター	TEL 086-252-2200	08:00~12:00 月火水木金土日祝 13:00~16:30 月火水木金土日祝	P H 女性 外部 子連	×	○	○	○	○	○
9183	三浦内科医院	TEL 086-252-6783	09:00~12:00 月火水木金土日祝	P H 女性 外部 子連	○	○	×	×	×	×
5907	岡山東中央病院	TEL 086-277-6887	08:40~11:00 月火水木金土日祝	P H 女性 外部 子連	○	○	×	×	×	○
5912	総合病院岡山協立病院	TEL 0570-007-845	09:00~16:30 月火水木金土日祝 09:00~12:00 月火水木金土日祝	P H 女性 外部 子連	○	○	○	○	○	○
6094	社会医療法人岡村一心堂病院	TEL 086-942-9921	09:00~17:00 月火水木金土日祝	P H 女性 外部 子連	○	○	○	○	○	○
2348	医療法人明芳会佐藤病院	TEL 086-263-6622	09:00~17:00 月火水木金土日祝 09:00~12:00 月火水木金土日祝	P H 女性 外部 子連	○	○	×	×	×	○
6644	医療法人緑風会三宅おおふくクリニック	TEL 086-281-2020	09:00~18:00 月火水木金土日祝	P H 女性 外部 子連	○	○	○	○	○	○
1232	公益財団法人大原記念倉敷中央医療機構倉敷中央病院付属予防医療プラザ	TEL 0570-02-0304	08:00~16:00 月火水木金土日祝 08:00~12:00 月火水木金土日祝	P H 女性 外部 子連	×	○	○	○	○	○
1234	一般財団法人淳風会淳風会健康管理センター倉敷	TEL 086-454-8400	09:00~16:00 月火水木金土日祝 09:00~11:00 月火水木金土日祝	P H 女性 外部 子連	○	○	○	○	○	○
1236	医療法人水清会 水島第一病院	TEL 086-444-5350	09:00~16:30 月火水木金土日祝	P H 女性 外部 子連	○	○	○	○	×	○
2351	一般財団法人倉敷成人病センター 倉敷成人病健診センター	TEL 086-427-3333	09:00~17:00 月火水木金土日祝	P H 女性 外部 子連	×	○	○	○	○	○
2355	川崎医科大学附属病院	TEL 086-464-1173	08:30~17:00 月火水木金土日祝 08:30~12:30 月火水木金土日祝	P H 女性 外部 子連	○	×	×	×	×	×

・記載内容は2022年1月時点の情報となります。今後、健診機関により掲載されている内容が変更となる場合があります。
 ・最新の健診機関情報はパソコン・スマートフォン(URL: <https://www.kenkobo.jp/>)でご確認いただけます。
 ・受診可否やその他受診に関する内容でご不明な点はご予約の際に直接健診機関にお問合せください。
 ※受診する健診コースにより、オプション検査で「○」または料金が表示されていても受診できない場合があります。

◆健診機関リスト

P…駐車場あり
H…ホームページあり
女性…女性対応可能な検査あり
外部…一部検査を外部施設で実施
子連…子供連れ可能
○…実施可能な項目
×…実施不可な項目
※…実施可能な項目(条件付)

岡山県

山口県

岡山県

※予約の際は必ず「代行機関は(株)イーウェルです」とお伝えください。



健診番号	施設名	TEL	P	H	女性	外部	子連	健診コース		オプション検査							
								特定健診	一般A1	子宮細胞診	マンモ	乳房エコー	胃部X線				
2356	医療法人医誠会児島中央病院 倉敷市 [住 所] 児島小川町3685 [アクセス] JR瀬戸大橋線「児島駅」より徒歩5分	TEL 086-474-9566 08:30~17:00 月火水木金土日祝 08:30~12:15 月火水木金土日祝	<input type="checkbox"/>	<input type="checkbox"/>	<input type="checkbox"/>	<input type="checkbox"/>	<input type="checkbox"/>	<input type="checkbox"/>	<input type="checkbox"/>	<input type="checkbox"/>	<input type="checkbox"/>	<input type="checkbox"/>	<input type="checkbox"/>	<input type="checkbox"/>	<input type="checkbox"/>	<input type="checkbox"/>	<input type="checkbox"/>
5913	医療法人誠和会 倉敷記念病院 倉敷市 [住 所] 中島831 [アクセス] 水島臨海鉄道「西富井駅」より徒歩10分	TEL 086-460-3277 09:00~16:00 月火水木金土日祝 09:00~11:00 月火水木金土日祝	<input type="checkbox"/>	<input type="checkbox"/>	<input type="checkbox"/>	<input type="checkbox"/>	<input type="checkbox"/>	<input type="checkbox"/>	<input type="checkbox"/>	<input type="checkbox"/>	<input type="checkbox"/>	<input type="checkbox"/>	<input type="checkbox"/>	<input type="checkbox"/>	<input type="checkbox"/>	<input type="checkbox"/>	<input type="checkbox"/>
5915	公益財団法人大原記念倉敷中央医療機構倉敷中央病院リバーサイド 倉敷市 [住 所] 鶴の浦2-6-11 [アクセス] 山陽本線「新倉敷駅」より車で15分	TEL 086-448-1113 09:00~16:00 月火水木金土日祝	<input type="checkbox"/>	<input type="checkbox"/>	<input type="checkbox"/>	<input type="checkbox"/>	<input type="checkbox"/>	<input type="checkbox"/>	<input type="checkbox"/>	<input type="checkbox"/>	<input type="checkbox"/>	<input type="checkbox"/>	<input type="checkbox"/>	<input type="checkbox"/>	<input type="checkbox"/>	<input type="checkbox"/>	<input type="checkbox"/>
6427	みずしま検診クリニック 倉敷市 [住 所] 水島高砂町5-15 [アクセス] 水島臨海鉄道「水島駅」より徒歩5分	TEL 086-441-0160 08:00~16:00 月火水木金土日祝	<input type="checkbox"/>	<input type="checkbox"/>	<input type="checkbox"/>	<input type="checkbox"/>	<input type="checkbox"/>	<input type="checkbox"/>	<input type="checkbox"/>	<input type="checkbox"/>	<input type="checkbox"/>	<input type="checkbox"/>	<input type="checkbox"/>	<input type="checkbox"/>	<input type="checkbox"/>	<input type="checkbox"/>	<input type="checkbox"/>
8409	医療法人和香会倉敷スイートホテル 倉敷市 [住 所] 中庄3542-1 倉敷スイートタウン [アクセス] JR山陽線「中庄駅」より徒歩3分	TEL 086-463-7111 08:30~15:00 月火水木金土日祝	<input type="checkbox"/>	<input type="checkbox"/>	<input type="checkbox"/>	<input type="checkbox"/>	<input type="checkbox"/>	<input type="checkbox"/>	<input type="checkbox"/>	<input type="checkbox"/>	<input type="checkbox"/>	<input type="checkbox"/>	<input type="checkbox"/>	<input type="checkbox"/>	<input type="checkbox"/>	<input type="checkbox"/>	<input type="checkbox"/>
5916	公益財団法人中国労働衛生協会 津山検診所 津山市 [住 所] 戸島634-25 [アクセス] JR姫新線「院庄駅」より車で5分	TEL 0868-28-7311 09:00~12:00 月火水木金土日祝 13:00~17:00 月火水木金土日祝	<input type="checkbox"/>	<input type="checkbox"/>	<input type="checkbox"/>	<input type="checkbox"/>	<input type="checkbox"/>	<input type="checkbox"/>	<input type="checkbox"/>	<input type="checkbox"/>	<input type="checkbox"/>	<input type="checkbox"/>	<input type="checkbox"/>	<input type="checkbox"/>	<input type="checkbox"/>	<input type="checkbox"/>	<input type="checkbox"/>
2350	岡山赤十字病院玉野分院 玉野市 [住 所] 築港5-16-25 [アクセス] JR宇野線「宇野駅」より徒歩10分	TEL 0863-31-5117 08:30~17:00 月火水木金土日祝	<input type="checkbox"/>	<input type="checkbox"/>	<input type="checkbox"/>	<input type="checkbox"/>	<input type="checkbox"/>	<input type="checkbox"/>	<input type="checkbox"/>	<input type="checkbox"/>	<input type="checkbox"/>	<input type="checkbox"/>	<input type="checkbox"/>	<input type="checkbox"/>	<input type="checkbox"/>	<input type="checkbox"/>	<input type="checkbox"/>
6086	地方独立行政法人玉野医療センター 玉野三井病院 玉野市 [住 所] 玉3-2-1 [アクセス] 高備バス「玉橋停留所」よりすぐ	TEL 0863-31-4187 09:00~13:00 月火水木金土日祝 14:00~17:00 月火水木金土日祝	<input type="checkbox"/>	<input type="checkbox"/>	<input type="checkbox"/>	<input type="checkbox"/>	<input type="checkbox"/>	<input type="checkbox"/>	<input type="checkbox"/>	<input type="checkbox"/>	<input type="checkbox"/>	<input type="checkbox"/>	<input type="checkbox"/>	<input type="checkbox"/>	<input type="checkbox"/>	<input type="checkbox"/>	<input type="checkbox"/>
2359	笠岡市立市民病院 笠岡市 [住 所] 笠岡5628-1 [アクセス] JR山陽線「笠岡駅」より徒歩10分	TEL 0865-63-2191 13:00~16:30 月火水木金土日祝	<input type="checkbox"/>	<input type="checkbox"/>	<input type="checkbox"/>	<input type="checkbox"/>	<input type="checkbox"/>	<input type="checkbox"/>	<input type="checkbox"/>	<input type="checkbox"/>	<input type="checkbox"/>	<input type="checkbox"/>	<input type="checkbox"/>	<input type="checkbox"/>	<input type="checkbox"/>	<input type="checkbox"/>	<input type="checkbox"/>
2360	医療法人社団清和会笠岡第一病院健康管理センター 笠岡市 [住 所] 横島1896 [アクセス] 県道47号「カプトガニ博物館」よりすぐ	TEL 0865-67-5111 12:00~17:30 月火水木金土日祝 08:30~12:00 月火水木金土日祝	<input type="checkbox"/>	<input type="checkbox"/>	<input type="checkbox"/>	<input type="checkbox"/>	<input type="checkbox"/>	<input type="checkbox"/>	<input type="checkbox"/>	<input type="checkbox"/>	<input type="checkbox"/>	<input type="checkbox"/>	<input type="checkbox"/>	<input type="checkbox"/>	<input type="checkbox"/>	<input type="checkbox"/>	<input type="checkbox"/>
8636	医療法人清梁会高梁中央病院 高梁市 [住 所] 南町53 [アクセス] JR備中線「備中高梁駅」より徒歩5分	TEL 0866-22-2233 09:00~16:30 月火水木金土日祝 09:00~11:30 月火水木金土日祝	<input type="checkbox"/>	<input type="checkbox"/>	<input type="checkbox"/>	<input type="checkbox"/>	<input type="checkbox"/>	<input type="checkbox"/>	<input type="checkbox"/>	<input type="checkbox"/>	<input type="checkbox"/>	<input type="checkbox"/>	<input type="checkbox"/>	<input type="checkbox"/>	<input type="checkbox"/>	<input type="checkbox"/>	<input type="checkbox"/>
2364	大ヶ池診療所 備前市 [住 所] 大内571-1 [アクセス] JR赤穂線「伊部駅」より徒歩15分	TEL 0869-64-4648 09:00~17:00 月火水木金土日祝	<input type="checkbox"/>	<input type="checkbox"/>	<input type="checkbox"/>	<input type="checkbox"/>	<input type="checkbox"/>	<input type="checkbox"/>	<input type="checkbox"/>	<input type="checkbox"/>	<input type="checkbox"/>	<input type="checkbox"/>	<input type="checkbox"/>	<input type="checkbox"/>	<input type="checkbox"/>	<input type="checkbox"/>	<input type="checkbox"/>
5917	備前市国民健康保険市立備前病院 備前市 [住 所] 伊部2245 [アクセス] JR赤穂線「伊部駅」より徒歩8分	TEL 0869-64-3385 13:30~16:30 月火水木金土日祝	<input type="checkbox"/>	<input type="checkbox"/>	<input type="checkbox"/>	<input type="checkbox"/>	<input type="checkbox"/>	<input type="checkbox"/>	<input type="checkbox"/>	<input type="checkbox"/>	<input type="checkbox"/>	<input type="checkbox"/>	<input type="checkbox"/>	<input type="checkbox"/>	<input type="checkbox"/>	<input type="checkbox"/>	<input type="checkbox"/>
5918	瀬戸内市立 瀬戸内市民病院 瀬戸内市 [住 所] 邑久町山田庄845-1 健康管理センター [アクセス] 東備バス「瀬戸内市民病院停留所」よりすぐ	TEL 0869-22-1234 10:00~11:30 月火水木金土日祝 14:00~16:00 月火水木金土日祝	<input type="checkbox"/>	<input type="checkbox"/>	<input type="checkbox"/>	<input type="checkbox"/>	<input type="checkbox"/>	<input type="checkbox"/>	<input type="checkbox"/>	<input type="checkbox"/>	<input type="checkbox"/>	<input type="checkbox"/>	<input type="checkbox"/>	<input type="checkbox"/>	<input type="checkbox"/>	<input type="checkbox"/>	<input type="checkbox"/>
5919	赤磐医師会病院 赤磐市 [住 所] 下市187-1 [アクセス] 山陽道「山陽IC」よりすぐ	TEL 086-955-6688 08:30~11:00 月火水木金土日祝	<input type="checkbox"/>	<input type="checkbox"/>	<input type="checkbox"/>	<input type="checkbox"/>	<input type="checkbox"/>	<input type="checkbox"/>	<input type="checkbox"/>	<input type="checkbox"/>	<input type="checkbox"/>	<input type="checkbox"/>	<input type="checkbox"/>	<input type="checkbox"/>	<input type="checkbox"/>	<input type="checkbox"/>	<input type="checkbox"/>
5920	医療法人社団井口会総合病院落合病院 真庭市 [住 所] 上市瀬341 [アクセス] 中国自動車道「落合IC」よりすぐ	TEL 0867-52-1512 08:00~17:00 月火水木金土日祝 08:00~12:30 月火水木金土日祝	<input type="checkbox"/>	<input type="checkbox"/>	<input type="checkbox"/>	<input type="checkbox"/>	<input type="checkbox"/>	<input type="checkbox"/>	<input type="checkbox"/>	<input type="checkbox"/>	<input type="checkbox"/>	<input type="checkbox"/>	<input type="checkbox"/>	<input type="checkbox"/>	<input type="checkbox"/>	<input type="checkbox"/>	<input type="checkbox"/>
9214	医療法人イケヤ医院 真庭市 [住 所] 久世2926-3 [アクセス] 姫新線「久世駅」より徒歩10分	TEL 0867-42-0122 09:00~18:00 月火水木金土日祝	<input type="checkbox"/>	<input type="checkbox"/>	<input type="checkbox"/>	<input type="checkbox"/>	<input type="checkbox"/>	<input type="checkbox"/>	<input type="checkbox"/>	<input type="checkbox"/>	<input type="checkbox"/>	<input type="checkbox"/>	<input type="checkbox"/>	<input type="checkbox"/>	<input type="checkbox"/>	<input type="checkbox"/>	<input type="checkbox"/>
9002	医療法人みわ記念病院 浅口市 [住 所] 金光町佐方80-1 [アクセス] 国道2号線「佐方交差点」よりすぐ	TEL 0865-42-6316 09:00~17:00 月火水木金土日祝	<input type="checkbox"/>	<input type="checkbox"/>	<input type="checkbox"/>	<input type="checkbox"/>	<input type="checkbox"/>	<input type="checkbox"/>	<input type="checkbox"/>	<input type="checkbox"/>	<input type="checkbox"/>	<input type="checkbox"/>	<input type="checkbox"/>	<input type="checkbox"/>	<input type="checkbox"/>	<input type="checkbox"/>	<input type="checkbox"/>
5922	医療法人萌生会 国定病院 健康管理センター 浅口市 [住 所] 大字浜中93-141 [アクセス] JR山陽線「里庄駅」より徒歩10分	TEL 0865-64-1001 11:00~12:30 月火水木金土日祝 13:30~17:00 月火水木金土日祝	<input type="checkbox"/>	<input type="checkbox"/>	<input type="checkbox"/>	<input type="checkbox"/>	<input type="checkbox"/>	<input type="checkbox"/>	<input type="checkbox"/>	<input type="checkbox"/>	<input type="checkbox"/>	<input type="checkbox"/>	<input type="checkbox"/>	<input type="checkbox"/>	<input type="checkbox"/>	<input type="checkbox"/>	<input type="checkbox"/>

山口県

2310	医療法人其桃会 西尾病院 下関市 [住 所] 竹崎町1-16-3 [アクセス] JR山陽線「下関駅」より徒歩5分	TEL 083-223-8138 14:00~17:00 月火水木金土日祝 09:00~12:00 月火水木金土日祝	<input type="checkbox"/>	<input type="checkbox"/>	<input type="checkbox"/>	<input type="checkbox"/>	<input type="checkbox"/>	<input type="checkbox"/>	<input type="checkbox"/>	<input type="checkbox"/>	<input type="checkbox"/>	<input type="checkbox"/>	<input type="checkbox"/>	<input type="checkbox"/>	<input type="checkbox"/>	<input type="checkbox"/>	<input type="checkbox"/>
2312	医療法人長府病院 下関市 [住 所] 長府中之町2-4 [アクセス] JR山陽線「長府駅」よりバス5分	TEL 083-245-1131 09:30~16:00 月火水木金土日祝	<input type="checkbox"/>	<input type="checkbox"/>	<input type="checkbox"/>	<input type="checkbox"/>	<input type="checkbox"/>	<input type="checkbox"/>	<input type="checkbox"/>	<input type="checkbox"/>	<input type="checkbox"/>	<input type="checkbox"/>	<input type="checkbox"/>	<input type="checkbox"/>	<input type="checkbox"/>	<input type="checkbox"/>	<input type="checkbox"/>
1310	医療法人社団 宇部興産中央病院 健診センター 宇部市 [住 所] 大字西岐波750 [アクセス] 宇部市営バス「宇部興産中央病院前停留所」より徒歩1分	TEL 0836-51-9222 13:00~16:45 月火水木金土日祝	<input type="checkbox"/>	<input type="checkbox"/>	<input type="checkbox"/>	<input type="checkbox"/>	<input type="checkbox"/>	<input type="checkbox"/>	<input type="checkbox"/>	<input type="checkbox"/>	<input type="checkbox"/>	<input type="checkbox"/>	<input type="checkbox"/>	<input type="checkbox"/>	<input type="checkbox"/>	<input type="checkbox"/>	<input type="checkbox"/>
1307	一般社団法人山口総合健診センター 山口市 [住 所] 小郡下郷1773-1 [アクセス] JR山陽線「新山口駅」より徒歩15分	TEL 083-972-4325 08:00~16:30 月火水木金土日祝 08:00~12:30 月火水木金土日祝	<input type="checkbox"/>	<input type="checkbox"/>	<input type="checkbox"/>	<input type="checkbox"/>	<input type="checkbox"/>	<input type="checkbox"/>	<input type="checkbox"/>	<input type="checkbox"/>	<input type="checkbox"/>	<input type="checkbox"/>	<input type="checkbox"/>	<input type="checkbox"/>	<input type="checkbox"/>	<input type="checkbox"/>	<input type="checkbox"/>
1308	協愛会 阿知須共立病院 山口市 [住 所] 阿知須4841-1 [アクセス] JR宇部線「阿知須駅」より徒歩5分	TEL 0836-65-2711 09:00~17:30 月火水木金土日祝 09:00~12:30 月火水木金土日祝	<input type="checkbox"/>	<input type="checkbox"/>	<input type="checkbox"/>	<input type="checkbox"/>	<input type="checkbox"/>	<input type="checkbox"/>	<input type="checkbox"/>	<input type="checkbox"/>	<input type="checkbox"/>	<input type="checkbox"/>	<input type="checkbox"/>	<input type="checkbox"/>	<input type="checkbox"/>	<input type="checkbox"/>	<input type="checkbox"/>

・記載内容は2022年1月時点の情報となります。今後、健診機関により掲載されている内容が変更となる場合があります。
 ・最新の健診機関情報はパソコン・スマートフォン(URL: <https://www.kenkobox.jp/>)でご確認いただけます。
 ・受診可否やその他受診に関する内容で不明な点をご予約の際に直接健診機関にお問合せください。
 ※受診する健診コースにより、オプション検査で○または料金が表示されていても受診できない場合があります。

◆健診機関リスト

P…駐車場あり
H…ホームページあり
女性…女性対応可能な検査あり
外部…一部検査を外部施設で実施
子連…子供連れ可能
○…実施可能な項目
×…実施不可な項目
※…実施可能な項目(条件付)

山口県

※予約の際は必ず「代行機関は(株)イーウェルです」とお伝えください。



健診コース		オプション検査				
特定健診	一般A1	子宮細胞診	マンモ	乳房エコー	胃部X線	

2319	医療法人樹一会 山口病院 [住 所] 駅通り2-10-7 [アクセス] JR「今市通」より徒歩1分	TEL 083-921-5088 08:00~17:00 月火水木金土日祝 08:00~12:00 月火水木金土日祝	P	H	女性	外部	子連	○	○	○	○	○	○
2320	医療法人社団曙会佐々木外科病院総合健診センター [住 所] 京都町9-13 [アクセス] JR山口線「湯田温泉駅」より徒歩15分	TEL 083-923-8813 09:00~16:00 月火水木金土日祝 09:00~12:00 月火水木金土日祝	P	H	女性	外部	子連	○	○	○	○	○	○
6774	医療法人清仁会 林病院 [住 所] 小部下郷751-4 [アクセス] JR山陽線「新山口駅」より徒歩15分	TEL 083-972-1157 09:00~12:00 月火水木金土日祝 14:00~16:30 月火水木金土日祝	P	H	女性	外部	子連	○	○	○	○	○	○
6859	山口県厚生農業協同組合連合会小郡第一総合病院総合健診センター [住 所] 小部下郷862-3 [アクセス] JR山陽線「新山口駅」より徒歩15分	TEL 083-973-3768 09:00~12:00 月火水木金土日祝 13:00~16:00 月火水木金土日祝	P	H	女性	外部	子連	○	○	○	○	※	○
8963	社会福祉法人青藍会ハートクリニック南山口 [住 所] 深溝803-1 [アクセス] 国道2号線「岡屋IC」より車で3分	TEL 083-988-3333 08:30~18:00 月火水木金土日祝 08:30~12:30 月火水木金土日祝	P	H	女性	外部	子連	×	○	×	×	×	×
8966	医療法人社団青藍会あんの循環器内科 [住 所] 吉敷中東1-1-1 [アクセス] 防長バス「稲葉団地入り口停留所」より徒歩5分	TEL 083-902-6128 08:30~18:00 月火水木金土日祝 08:30~12:30 月火水木金土日祝	P	H	女性	外部	子連	×	○	×	×	×	×
9246	みすみクリニック [住 所] 小部下郷2250-2 [アクセス] 山陰本線「新山口駅」より徒歩5分	TEL 083-972-1003 09:30~17:00 月火水木金土日祝 09:30~12:00 月火水木金土日祝	P	H	女性	外部	子連	○	○	×	×	×	×
2315	一般財団法人防府消化器病センター 検診部 [住 所] 駅南町14-33 [アクセス] JR山陽線「防府駅」より徒歩10分	TEL 0835-25-8708 12:00~17:00 月火水木金土日祝	P	H	女性	外部	子連	○	○	×	×	×	○
8576	医療法人博愛会山口博愛病院 [住 所] お茶屋町2-12 [アクセス] JR山陽本線「防府駅」より徒歩15分	TEL 0835-22-2310 10:00~17:00 月火水木金土日祝	P	H	女性	外部	子連	○	○	×	×	×	×
8897	医療法人米沢記念桑陽病院 [住 所] 車塚町3-20 [アクセス] JR山陽線「防府駅」より徒歩8分	TEL 0835-23-1781 14:00~17:00 月火水木金土日祝	P	H	女性	外部	子連	○	○	×	×	×	×
1293	社会医療法人同仁会 周南記念病院 [住 所] 生野屋南1-10-1 [アクセス] 防長バス「周南記念病院停留所」よりすぐ	TEL 0833-45-3030 10:00~16:00 月火水木金土日祝	P	H	女性	外部	子連	○	×	○	○	×	○
5945	医療法人岩国病院 [住 所] 岩国3-2-7 [アクセス] 錦帯橋経由バス「新町停留所」より徒歩2分	TEL 0827-41-0850 14:00~17:00 月火水木金土日祝 09:00~12:00 月火水木金土日祝	P	H	女性	外部	子連	○	○	○	○	○	○
6122	医療法人片山クリニック [住 所] 平田4-16-35 [アクセス] 市営バス「平田停留所」よりすぐ	TEL 0827-32-2121 09:30~12:00 月火水木金土日祝 14:30~17:00 月火水木金土日祝	P	H	女性	外部	子連	○	○	×	×	×	×
7977	そだクリニック [住 所] 山手町1-2-6 [アクセス] 国道2号線「岩国職業安定所」よりすぐ	TEL 0827-21-0100 08:30~12:00 月火水木金土日祝 08:30~17:30 月火水木金土日祝	P	H	女性	外部	子連	○	○	×	○	○	○
9285	さくらぎ循環器・内科クリニック [住 所] 麻里布町7-2-18 岩国ミッドタウンメディカルセンター2F [アクセス] 国道2号線「JR岩国駅」より車で5分	TEL 0827-35-5011 09:00~17:30 月火水木金土日祝 09:00~12:00 月火水木金土日祝	P	H	女性	外部	子連	○	○	×	×	×	×
1292	医療法人陽光会 光中央病院 [住 所] 島田2-22-16 [アクセス] 国道188号線「新日鉄前交差点」よりすぐ	TEL 0120-012-286 08:15~12:00 月火水木金土日祝 13:15~15:00 月火水木金土日祝	P	H	女性	外部	子連	○	○	○	○	○	○
5947	光市立大和総合病院 [住 所] 大字岩田974 [アクセス] JR山陽線「岩田駅」より徒歩5分	TEL 0820-48-2111 13:00~17:00 月火水木金土日祝	P	H	女性	外部	子連	○	○	○	○	×	×
2287	JA山口県厚生連 周東総合病院 [住 所] 古開作1000-1 [アクセス] JR山陽線「柳井駅」より徒歩20分	TEL 0820-22-3456 13:00~16:00 月火水木金土日祝	P	H	女性	外部	子連	○	○	○	○	○	×
1296	独立行政法人地域医療機能推進機構徳山中央病院 [住 所] 孝田町1-1 [アクセス] 緑が丘じゅんかんバス「周陽町中央病院入り口停留所」より徒歩3分	TEL 0834-28-4411 10:00~12:00 月火水木金土日祝 13:00~16:00 月火水木金土日祝	P	H	女性	外部	子連	○	○	○	○	×	○
2313	地域医療支援病院 オープンシステム 徳山医師会病院 [住 所] 東山町6-28 [アクセス] 防長バス「慶万停留所」より徒歩7分	TEL 0834-32-5244 09:00~16:30 月火水木金土日祝	P	H	女性	外部	子連	○	○	○	○	○	○
6691	医療法人仁徳会 周南病院 [住 所] 御幸通2-8 [アクセス] JR山陽本線「徳山駅」より徒歩4分	TEL 0834-21-0357 14:00~17:00 月火水木金土日祝 08:30~12:00 月火水木金土日祝	P	H	女性	外部	子連	○	○	○	×	○	○
2736	日本赤十字社小野田赤十字病院 [住 所] 大字小野田3700 [アクセス] JR小野田線「雀田駅」より徒歩7分	TEL 0836-88-0950 13:00~16:00 月火水木金土日祝	P	H	女性	外部	子連	○	○	○	○	×	○

島根県

1210	出雲市立総合医療センター [住 所] 瀬分町613 [アクセス] 一畑電車「雲州平田駅」より徒歩5分	TEL 0853-63-5119 08:30~17:00 月火水木金土日祝	P	H	女性	外部	子連	○	○	○	○	○	○
1212	公益財団法人 ヘルスサイエンスセンター島根 [住 所] 塩冶町223-7 [アクセス] 市内循環バス「島根医大入口停留所」より徒歩5分	TEL 0853-20-0649 09:00~15:00 月火水木金土日祝	P	H	女性	外部	子連	○	○	○	○	×	○

・記載内容は2022年1月時点の情報となります。今後、健診機関により掲載されている内容が変更となる場合があります。
 ・最新の健診機関情報はパソコン・スマートフォン(URL: <https://www.kenkobox.jp/>)でご確認いただけます。
 ・受診可否やその他受診に関する内容でご不明な点はご予約の際に直接健診機関にお問合せください。
 ※受診する健診コースにより、オプション検査で「○」または料金が表示されていても受診できない場合があります。

山口県
島根県

◆健診機関リスト

P…駐車場あり 外部…一部検査を外部施設で実施 ○…実施可能な項目
HP…ホームページあり 子連…子供連れ可能 ×…実施不可な項目
女性…女性対応可能な検査あり ※…実施可能な項目(条件付)

島根県

鳥取県

島根県

※予約の際は必ず「代行機関は(株)イーウェルです」とお伝えください。



No.	施設名	TEL	P	HP	女性	外部	子連	健診コース		オプション検査					
								特定健診	一般A1	子宮細胞診	マンモ	乳房エコー	胃部X線		
5906	医療法人徳洲会出雲徳洲会病院 [住所] 斐川町直江3964-1 [アクセス] JR山陰線「直江駅」より車5分	TEL 0853-73-7802 13:00~16:30 月火水木金土日祝	<input type="checkbox"/>	<input type="checkbox"/>	<input type="checkbox"/>	<input type="checkbox"/>	<input type="checkbox"/>	<input type="checkbox"/>	<input type="checkbox"/>	<input type="checkbox"/>	<input type="checkbox"/>	<input type="checkbox"/>	<input type="checkbox"/>	<input type="checkbox"/>	<input type="checkbox"/>
6580	医療法人社団岡倉会しまね総合健診クリニック [住所] 武志町751-1 [アクセス] JR山陰線「川跡駅」より徒歩2分	TEL 0853-25-3333 11:00~17:30 月火水金土日祝 11:00~12:00 月火水木金土日祝	<input type="checkbox"/>	<input type="checkbox"/>	<input type="checkbox"/>	<input type="checkbox"/>	<input type="checkbox"/>	<input type="checkbox"/>	<input type="checkbox"/>	<input type="checkbox"/>	<input type="checkbox"/>	<input type="checkbox"/>	<input type="checkbox"/>	<input type="checkbox"/>	<input type="checkbox"/>
6643	出雲医療生活協同組合 出雲市民病院健診センター [住所] 塩冶町1536-1 [アクセス] JR山陰線「出雲市駅」より徒歩10分	TEL 0853-21-2722 08:30~16:00 月火水木金土日祝	<input type="checkbox"/>	<input type="checkbox"/>	<input type="checkbox"/>	<input type="checkbox"/>	<input type="checkbox"/>	<input type="checkbox"/>	<input type="checkbox"/>	<input checked="" type="checkbox"/>	<input type="checkbox"/>	<input checked="" type="checkbox"/>	<input type="checkbox"/>	<input type="checkbox"/>	<input type="checkbox"/>
7441	安来市立病院 [住所] 広瀬町広瀬1931 [アクセス] 山陰道「安来IC」より車20分	TEL 0854-32-2085 09:00~17:00 月火水木金土日祝	<input type="checkbox"/>	<input type="checkbox"/>	<input type="checkbox"/>	<input type="checkbox"/>	<input type="checkbox"/>	<input type="checkbox"/>	<input type="checkbox"/>	<input type="checkbox"/>	<input type="checkbox"/>	<input type="checkbox"/>	<input checked="" type="checkbox"/>	<input type="checkbox"/>	<input type="checkbox"/>

鳥取県

1194	鳥取生協病院 [住所] 末広温泉町458 [アクセス] JR山陰線「鳥取駅」より徒歩7分	TEL 0857-25-0626 13:00~17:00 月火水木金土日祝 08:30~12:30 月火水木金土日祝	<input type="checkbox"/>	<input type="checkbox"/>	<input type="checkbox"/>	<input type="checkbox"/>	<input type="checkbox"/>	<input type="checkbox"/>	<input type="checkbox"/>	<input type="checkbox"/>	<input type="checkbox"/>	<input type="checkbox"/>	<input type="checkbox"/>	<input type="checkbox"/>	<input type="checkbox"/>
5897	公益財団法人中国労働衛生協会鳥取検診所 [住所] 湖山町東4-95-1 [アクセス] JR山陰線「湖山駅」より徒歩5分	TEL 0857-31-6666 09:00~12:00 月火水木金土日祝 13:00~17:00 月火水木金土日祝	<input type="checkbox"/>	<input type="checkbox"/>	<input type="checkbox"/>	<input type="checkbox"/>	<input type="checkbox"/>	<input type="checkbox"/>	<input type="checkbox"/>	<input type="checkbox"/>	<input type="checkbox"/>	<input checked="" type="checkbox"/>	<input type="checkbox"/>	<input type="checkbox"/>	<input type="checkbox"/>
6299	公益財団法人鳥取県保健事業団 [住所] 富安2-94-4 [アクセス] JR「鳥取駅」より徒歩5分	TEL 0857-30-4882 08:30~17:30 月火水木金土日祝	<input type="checkbox"/>	<input type="checkbox"/>	<input type="checkbox"/>	<input type="checkbox"/>	<input type="checkbox"/>	<input type="checkbox"/>	<input type="checkbox"/>	<input type="checkbox"/>	<input type="checkbox"/>	<input type="checkbox"/>	<input type="checkbox"/>	<input type="checkbox"/>	<input type="checkbox"/>
8553	医療法人 岡本医院 [住所] 津ノ井258-2 [アクセス] JR因美線「津ノ井駅」より徒歩5分	TEL 0857-53-2028 09:00~18:00 月火水木金土日祝	<input type="checkbox"/>	<input type="checkbox"/>	<input type="checkbox"/>	<input type="checkbox"/>	<input type="checkbox"/>	<input checked="" type="checkbox"/>	<input type="checkbox"/>	<input checked="" type="checkbox"/>	<input checked="" type="checkbox"/>	<input checked="" type="checkbox"/>	<input checked="" type="checkbox"/>	<input type="checkbox"/>	<input type="checkbox"/>
1200	山陰労災病院 [住所] 皆生新田1-8-1 [アクセス] JR山陰線「米子駅」よりバス15分	TEL 0859-33-8181 13:00~16:00 月火水木金土日祝	<input type="checkbox"/>	<input type="checkbox"/>	<input type="checkbox"/>	<input type="checkbox"/>	<input type="checkbox"/>	<input type="checkbox"/>	<input type="checkbox"/>	<input type="checkbox"/>	<input type="checkbox"/>	<input type="checkbox"/>	<input type="checkbox"/>	<input type="checkbox"/>	<input checked="" type="checkbox"/>
1201	社会医療法人同愛会博愛病院 [住所] 高三柳1880 [アクセス] 日交三柳線「バス」博愛病院前停留所よりすぐ	TEL 0859-48-0880 10:00~15:00 月火水木金土日祝	<input type="checkbox"/>	<input type="checkbox"/>	<input type="checkbox"/>	<input type="checkbox"/>	<input type="checkbox"/>	<input type="checkbox"/>	<input type="checkbox"/>	<input type="checkbox"/>	<input type="checkbox"/>	<input type="checkbox"/>	<input type="checkbox"/>	<input type="checkbox"/>	<input type="checkbox"/>
2342	医療法人真誠会 真誠会セントラルクリニック [住所] 河崎580 [アクセス] 日ノ丸バス外浜線・境港駅行き「上河崎停留所」より徒歩5分	TEL 0859-30-3747 11:00~12:30 月火水木金土日祝 15:00~18:00 月火水金土日祝	<input type="checkbox"/>	<input type="checkbox"/>	<input type="checkbox"/>	<input type="checkbox"/>	<input type="checkbox"/>	<input type="checkbox"/>	<input type="checkbox"/>	<input checked="" type="checkbox"/>	<input checked="" type="checkbox"/>	<input checked="" type="checkbox"/>	<input checked="" type="checkbox"/>	<input type="checkbox"/>	<input type="checkbox"/>
5898	公益財団法人中国労働衛生協会 米子検診所 [住所] 二本木501-6 [アクセス] JR山陰線「伯耆大山駅」より徒歩10分	TEL 0859-37-1819 09:00~12:00 月火水木金土日祝 13:00~17:00 月火水木金土日祝	<input type="checkbox"/>	<input type="checkbox"/>	<input type="checkbox"/>	<input type="checkbox"/>	<input type="checkbox"/>	<input type="checkbox"/>	<input type="checkbox"/>	<input type="checkbox"/>	<input type="checkbox"/>	<input type="checkbox"/>	<input type="checkbox"/>	<input type="checkbox"/>	<input type="checkbox"/>
5901	医療法人社団ふじせクリニック [住所] 高三柳5480 [アクセス] 日ノ丸バス「三福中橋停留所」より徒歩3分	TEL 0859-23-2255 08:30~12:00 月火水木金土日祝 15:30~18:00 月火水木金土日祝	<input type="checkbox"/>	<input type="checkbox"/>	<input type="checkbox"/>	<input type="checkbox"/>	<input type="checkbox"/>	<input type="checkbox"/>	<input type="checkbox"/>	<input checked="" type="checkbox"/>	<input checked="" type="checkbox"/>	<input checked="" type="checkbox"/>	<input checked="" type="checkbox"/>	<input checked="" type="checkbox"/>	<input checked="" type="checkbox"/>
8274	公益財団法人鳥取県保健事業団西部健康管理センター [住所] 流通町158-24 [アクセス] 米子道「米子IC」より車5分	TEL 0859-21-3285 08:30~17:30 月火水木金土日祝	<input type="checkbox"/>	<input type="checkbox"/>	<input type="checkbox"/>	<input type="checkbox"/>	<input type="checkbox"/>	<input type="checkbox"/>	<input type="checkbox"/>	<input type="checkbox"/>	<input type="checkbox"/>	<input type="checkbox"/>	<input type="checkbox"/>	<input type="checkbox"/>	<input type="checkbox"/>
1203	鳥取県済生会 境港総合病院 [住所] 米川町44 [アクセス] JR境線「馬場崎町駅」より徒歩5分	TEL 0859-42-3164 10:00~17:00 月火水木金土日祝	<input type="checkbox"/>	<input type="checkbox"/>	<input type="checkbox"/>	<input type="checkbox"/>	<input type="checkbox"/>	<input checked="" type="checkbox"/>	<input type="checkbox"/>	<input type="checkbox"/>	<input type="checkbox"/>	<input type="checkbox"/>	<input checked="" type="checkbox"/>	<input checked="" type="checkbox"/>	<input checked="" type="checkbox"/>

・記載内容は2022年1月時点の情報となります。今後、健診機関により掲載されている内容が変更となる場合があります。
 ・最新の健診機関情報はパソコン・スマートフォン(URL: <https://www.kenkobox.jp/>)でご確認いただけます。
 ・受診可否やその他受診に関する内容でご不明な点はこちらの直接健診機関にお問合せください。
 ※受診する健診コースにより、オプション検査で「○」または料金が表示されていても受診できない場合があります。